

CONTADURIA DEL RAMO DE ARBITRIOS

TRIBUNAL DEL CONSULADO
(Ministerio de Hacienda)

AÑO : 1843

Documentos Nº : 1 al 56

Faltan los Nºs. 9 a 12- 30 a 36-45 a 48.

*Además
82/146*

CONTADURIA DEL RAMO DE AA=RB I T R I O S

Cancelado N° 5061
Expedición a la Fragata Diuina
Patra año 1822

(45)

N. 48

Traves

1822. 24

1022.

1022.

A
B

TC
CAJ.6
Doc. 1
Fol 32

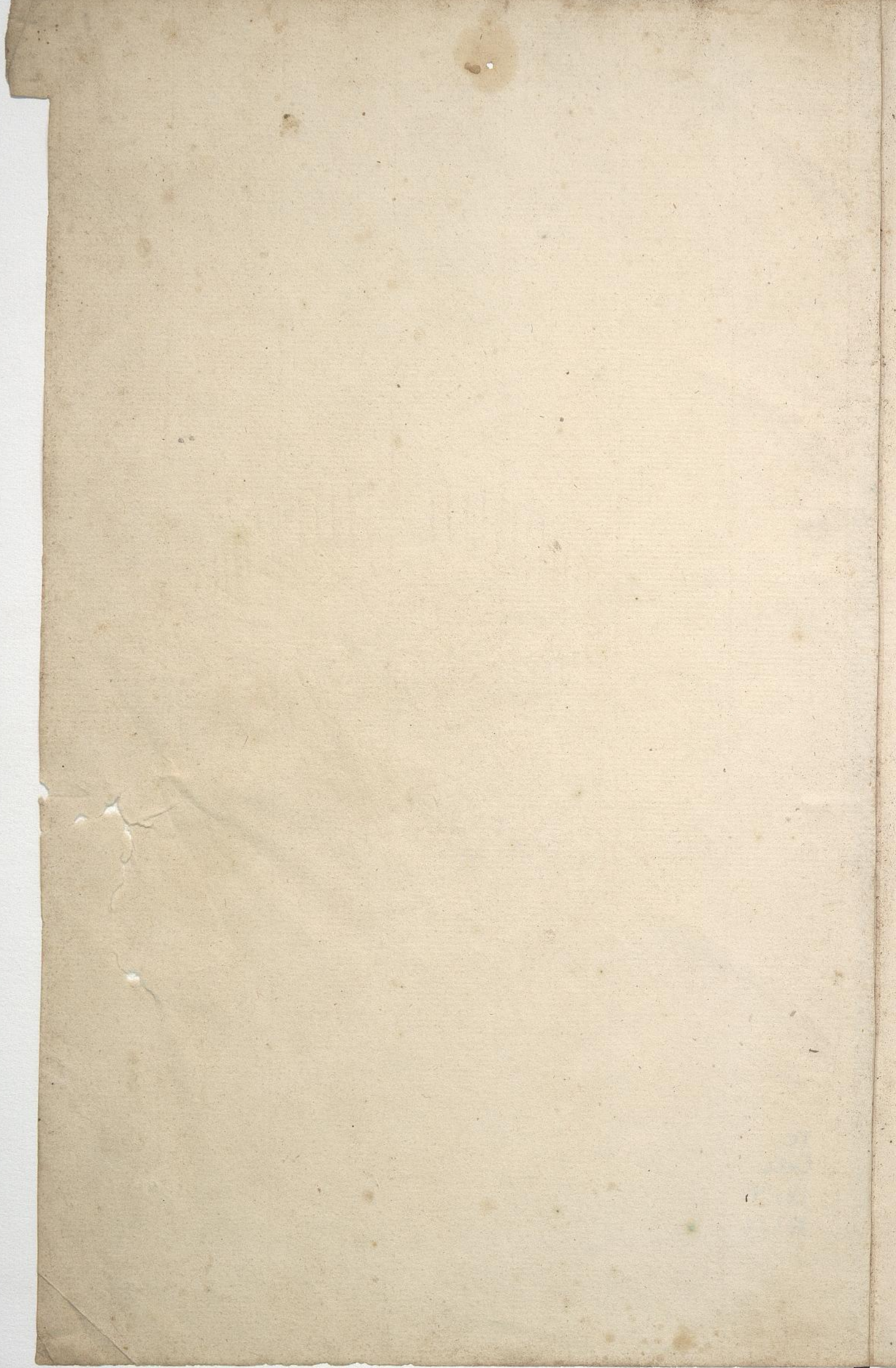

C
D

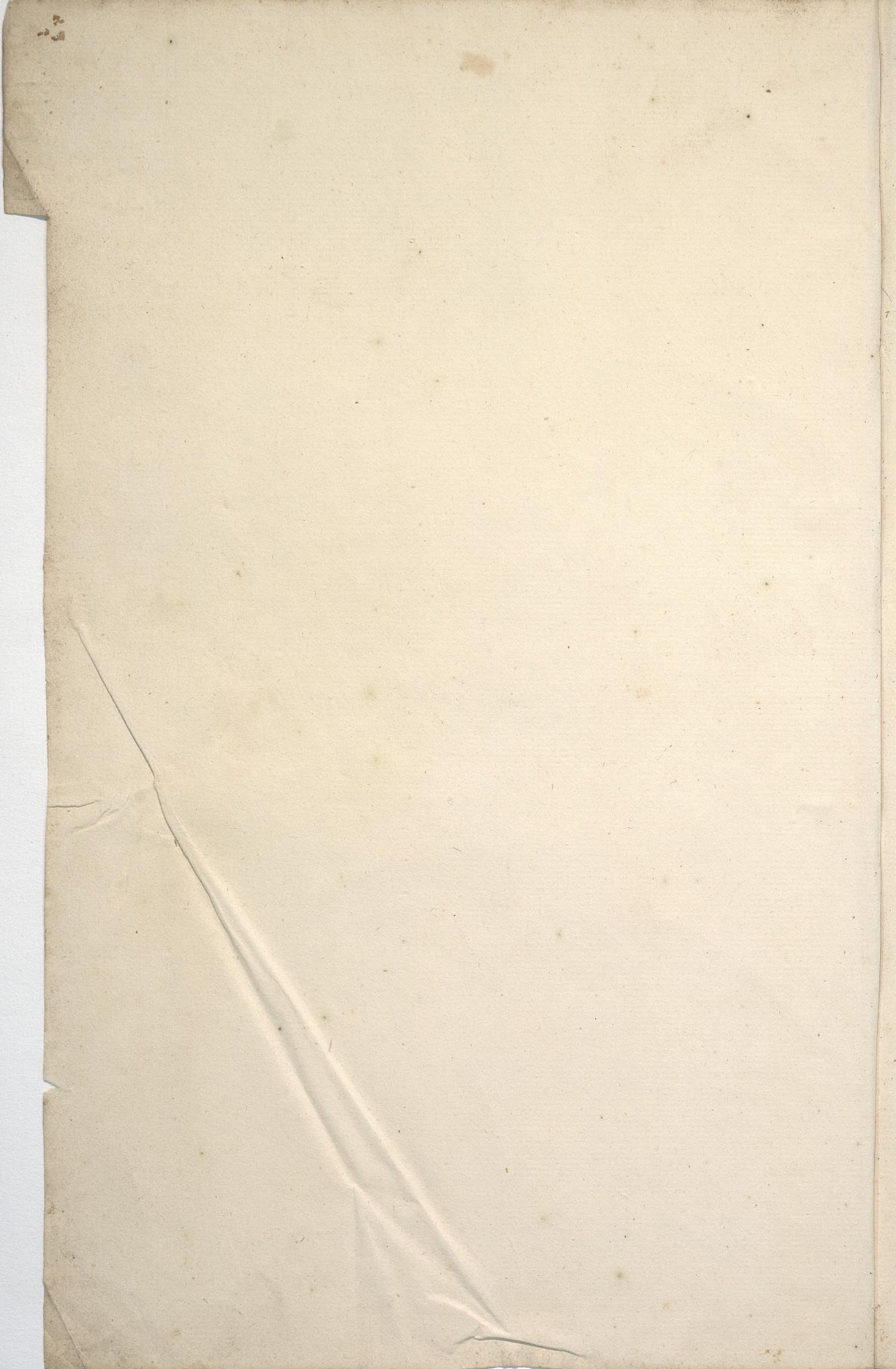

E
F

G
H

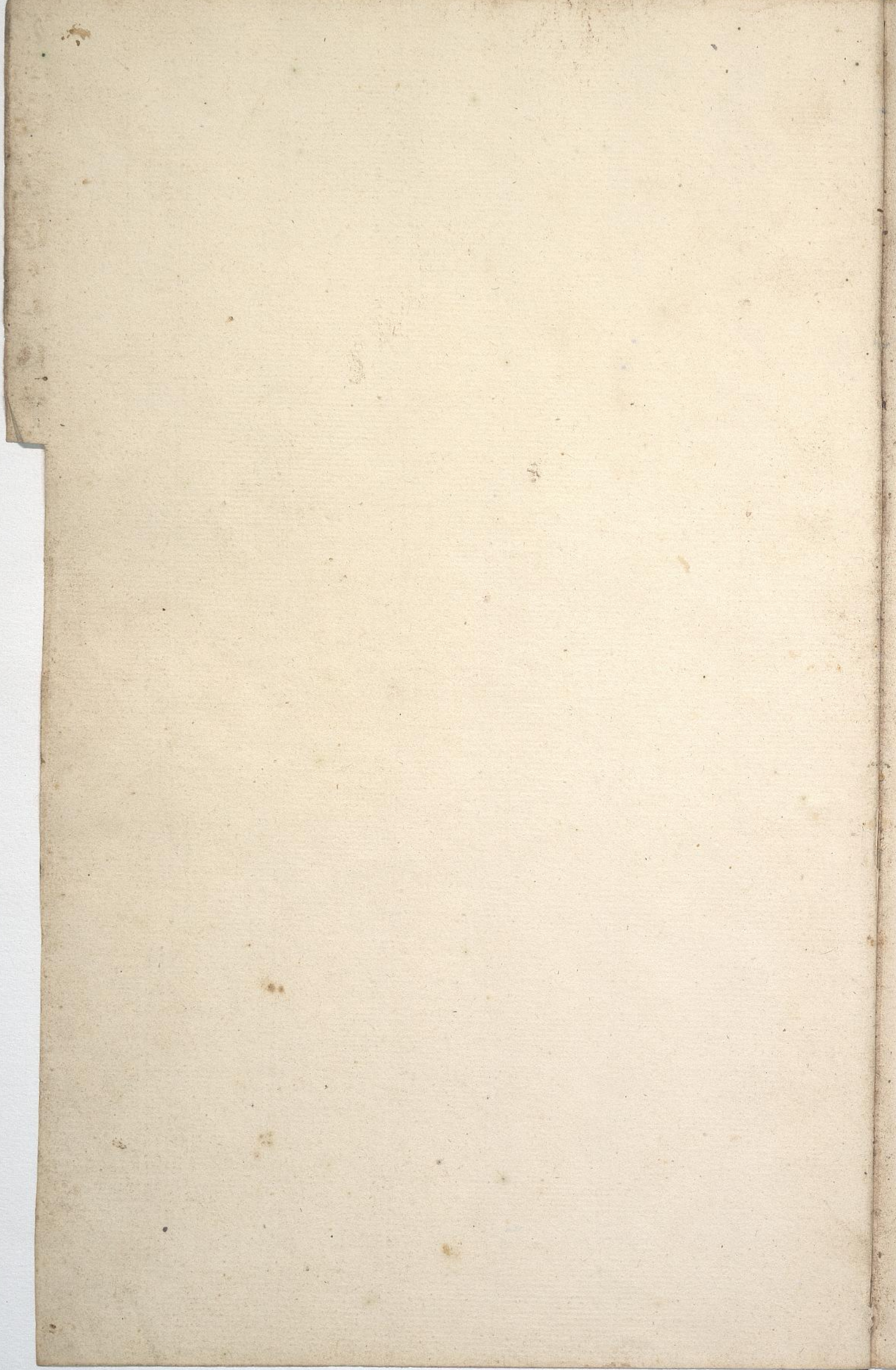

U
K

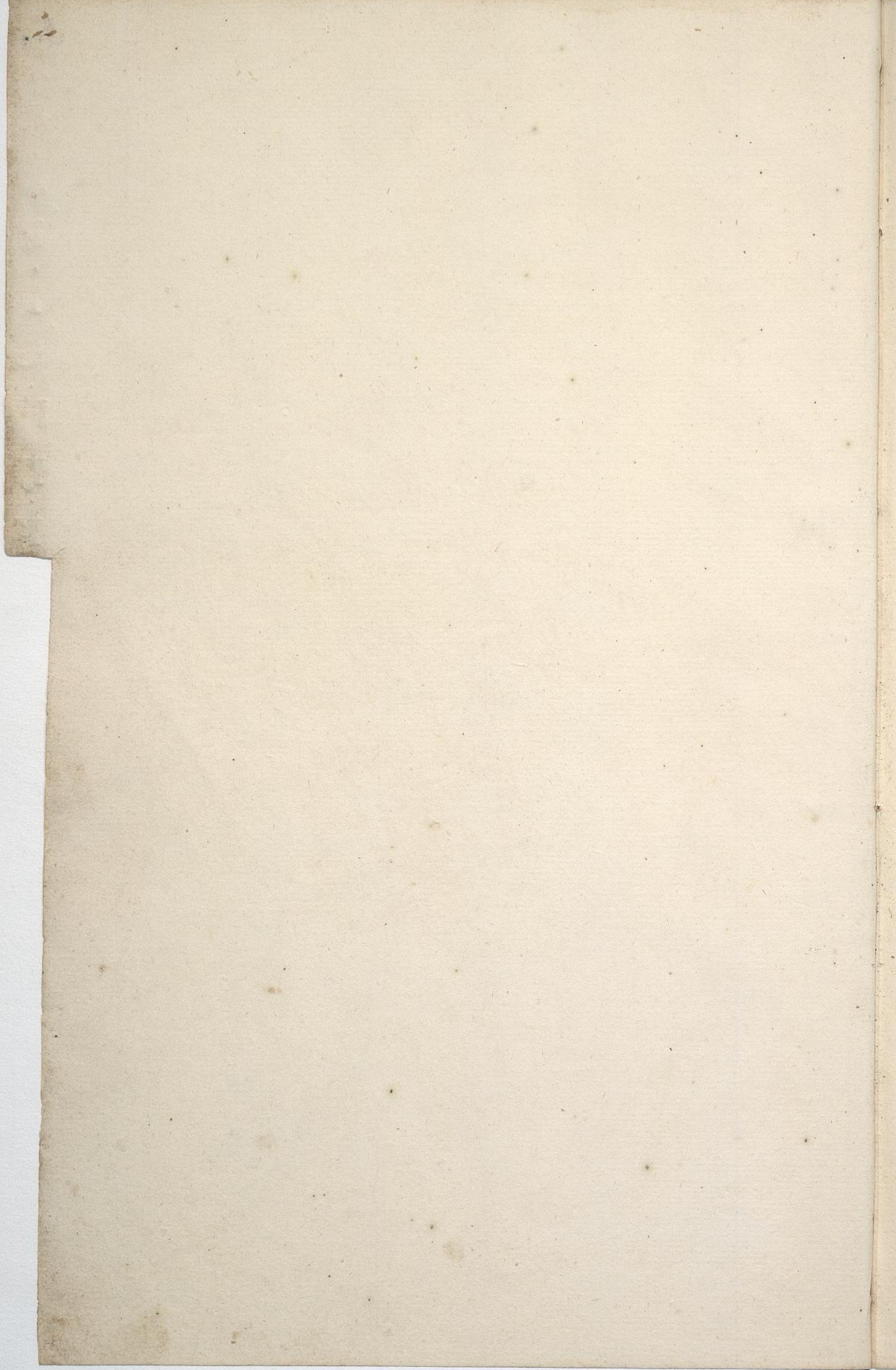

L
M

1.

N
O

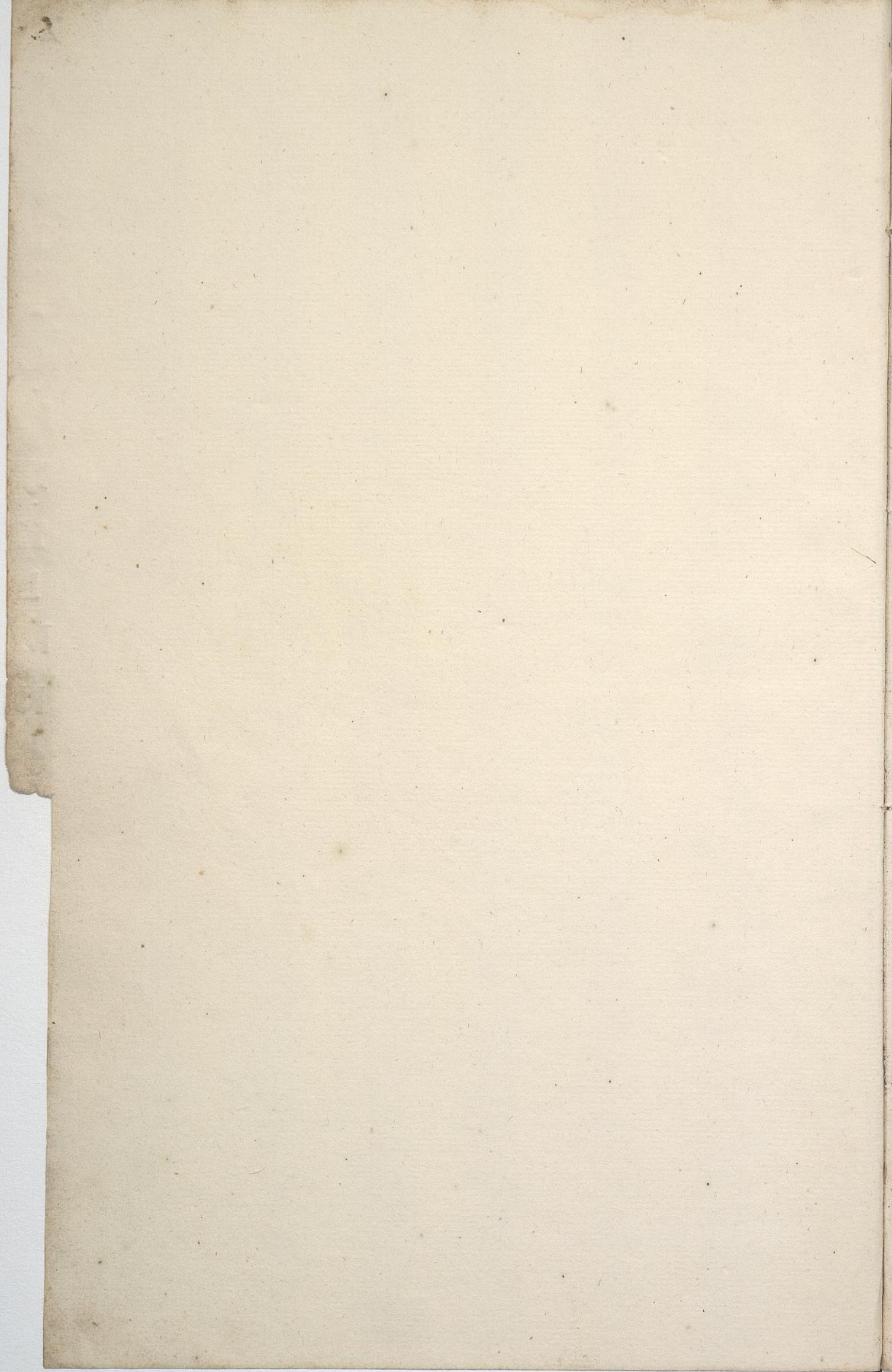

P
Q

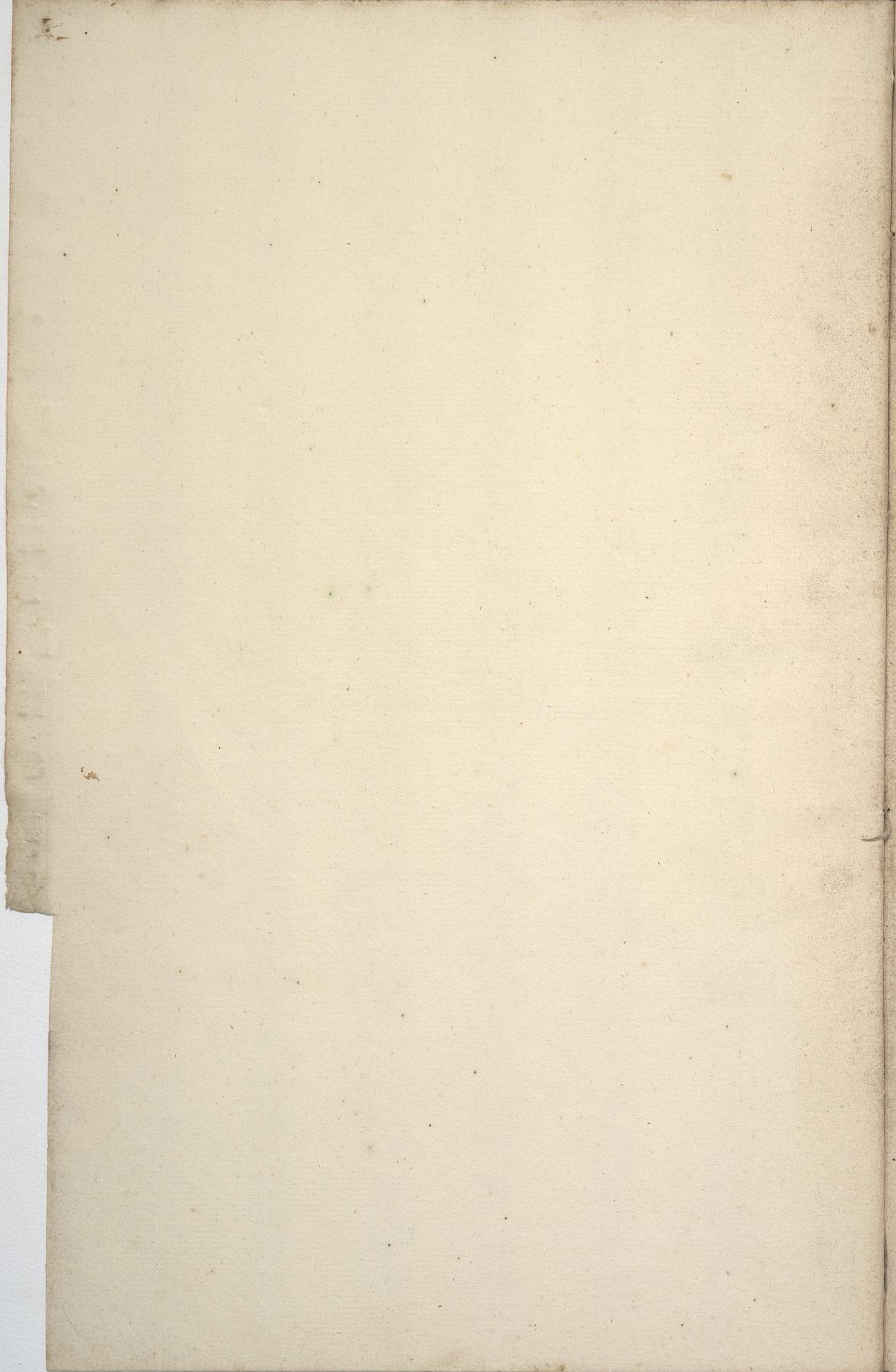

R
S

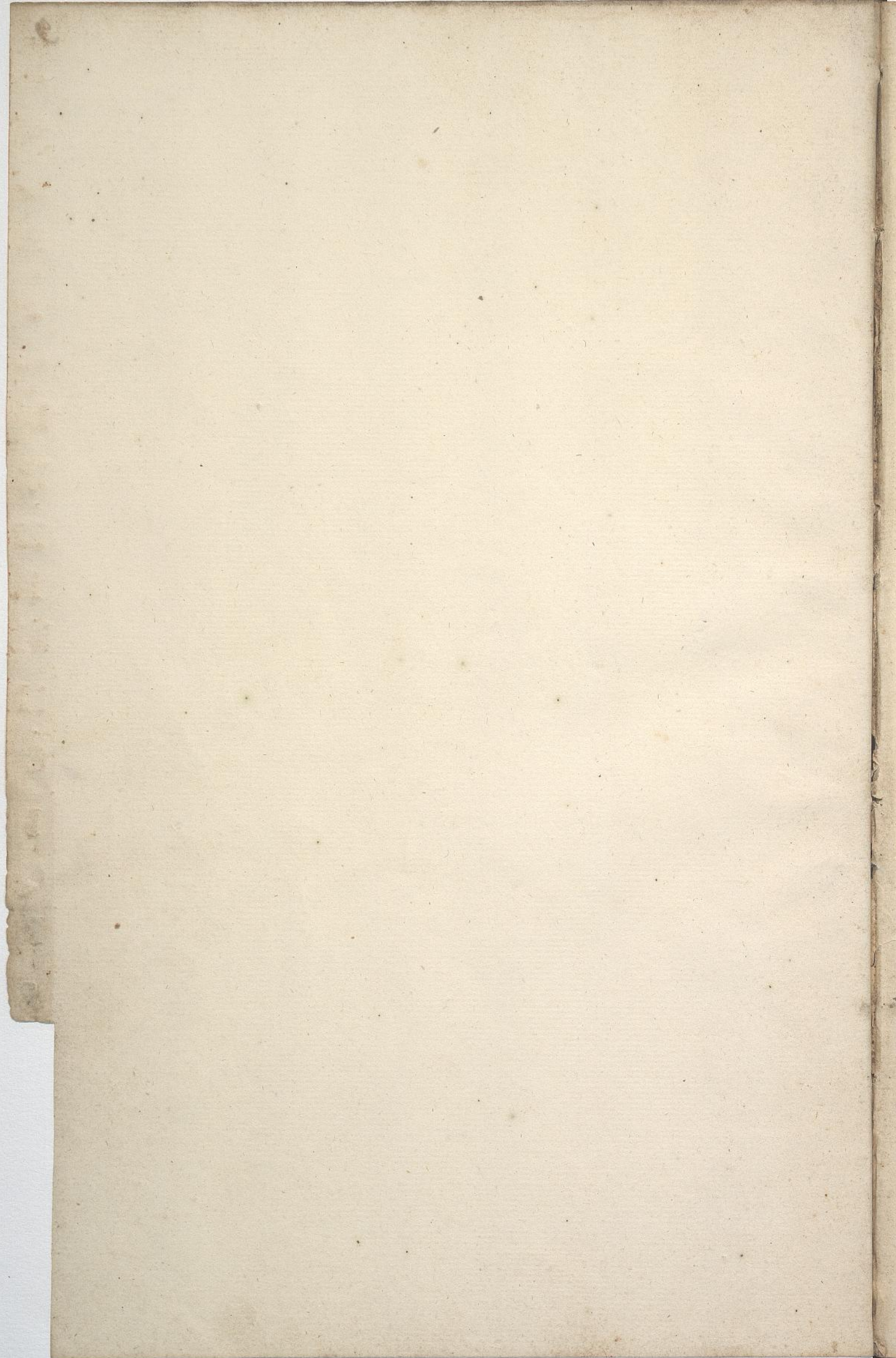

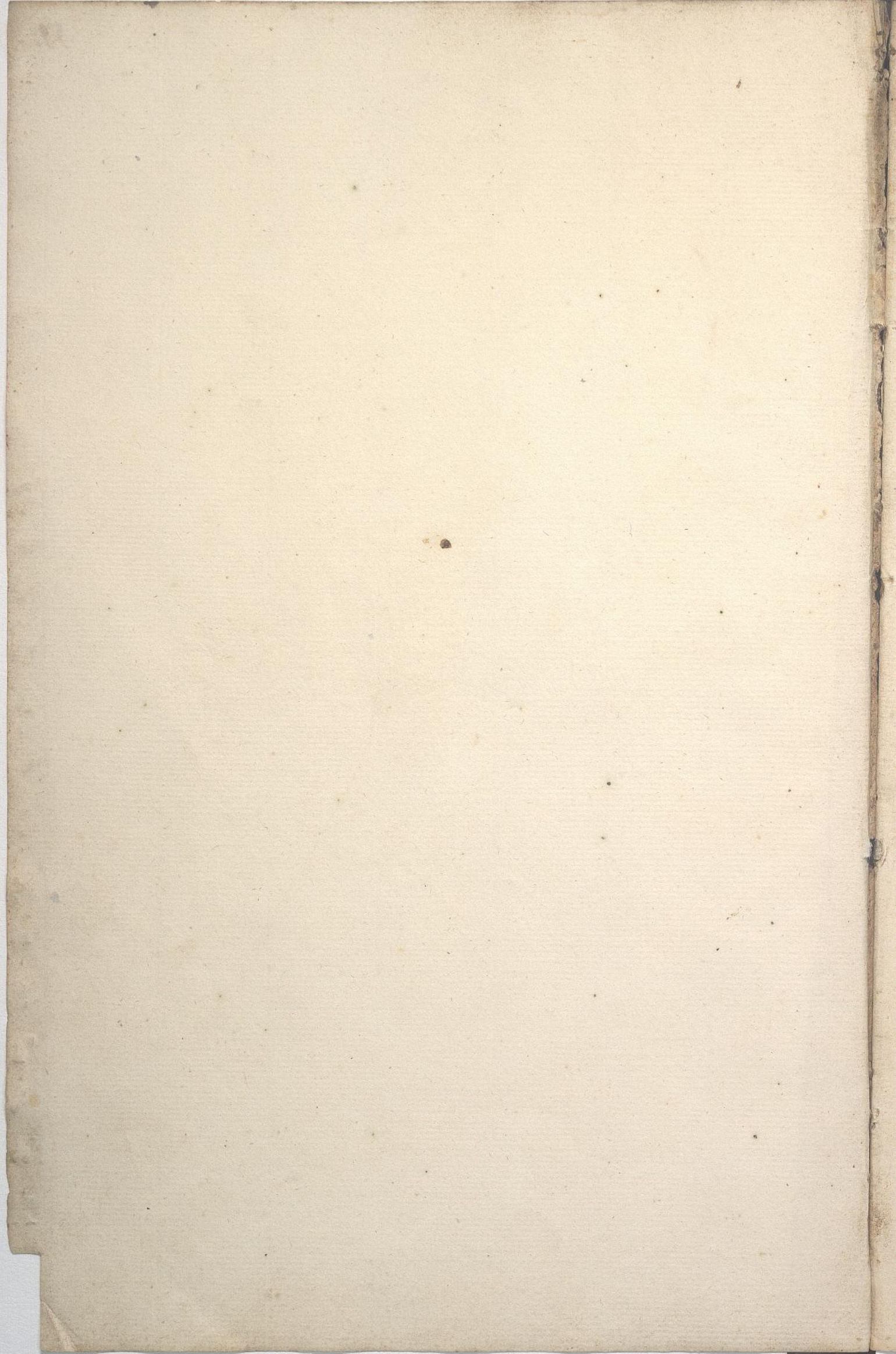

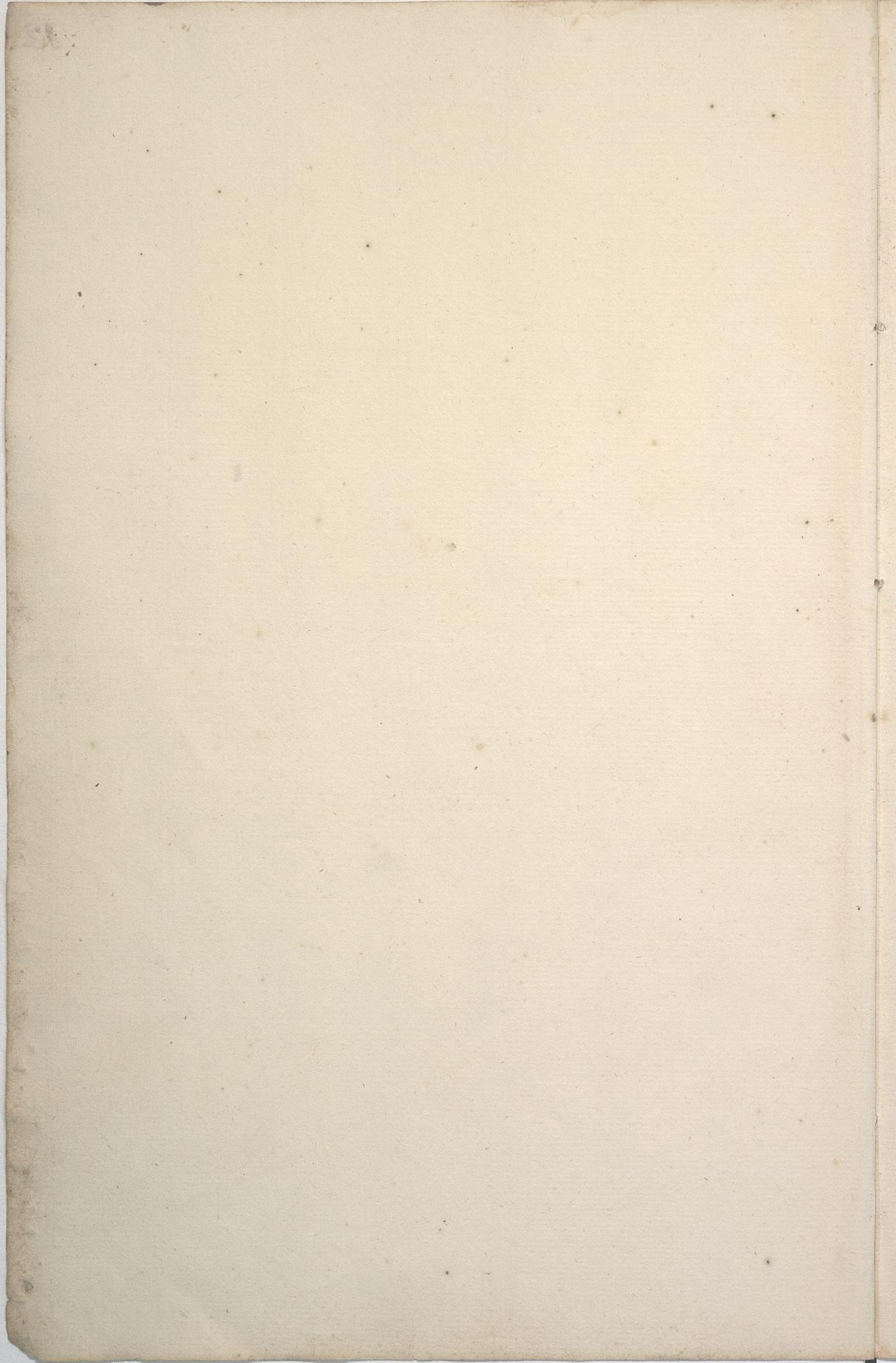

Los señores de la Real Audiencia de Lima
Don Juan de Torres y Vizcarra

[Faint, illegible handwritten text covering the majority of the page]

Los Interesados en la Expedición de la Irao.^{ta}

Deven.

Pesos ^{Reales}

Por 20 Pesos, que pagué al Práctico, según costumbre, por entrar la Fragata Divina Pastora desde el Puerto de la Punta a Guayaquil.....	20.....
Por 19 ^{rs} . 4 ^{rs} satisfechos al Es. ^{to} Mayor de Reservas, q. ^e las Oras q. ^e dió la descarga de la Fragata Pastora, según la razón por menor señalada con el n. ^o 2, q. ^e existió.....	19 4.....
Por 23 ^{rs} . 7 ^{rs} 1/2 satisfechos al Capataz de Cargadores de la 7. ^a Miguel Muñoz, por las piezas de Vancho q. ^e cargaron ala Casa de Reservas para su custodia.....	23 7 1/2.....
Por 1.225 ^{rs} . 4 ^{rs} satisfechos a D. ^o Pedro Alcántara Bruno, en virtud de Conscim. ^o q. ^e firmó en Lima a favor de D. ^o Juan Vives, por valor de 98 Botijas de Vino q. ^e le compré por cuenta de la Comp. ^a p. ^a Vancho de la Fragata Pastora, y venta del sobrante, q. ^e abono.....	1.225 4.....
Por 1000 ^{rs} . entregados a D. ^o Tomás Caviacas Piloto 1. ^o de la Irao. ^a Pastora, según su Contrata, q. ^e existió.....	1.000.....
Por 250 ^{rs} . idem a José Cevallos Carpintero y Calafate de ella, según su recibo n. ^o 2, q. ^e existió.....	250.....
Por 25 ^{rs} . satisfechos al P. Procurador de S. ^o Juan de D. ^o por el dño de Hospital respectivo ala Fragata, según el recibo señalado con el n. ^o 3, q. ^e existió.....	25.....
Por 24 ^{rs} . 6 ^{rs} idem al Capataz de Cargadores Miguel Muñoz, por las piezas de Vancho q. ^e cargaron desde la Casa de Registro al Muelle p. ^a su embarque.....	24 6.....
Por 1.221 ^{rs} . p. ^a 6 ^{rs} . q. ^e satisfice al Maestro Carpintero Diego Martínez, por importe de los materiales que dispuso para las Obras p. ^a ejecución de S. ^o la Fragata, Arboladura de Vepeto, y Ornates imbedidos, como consta por menor p. ^a la razón n. ^o 4, q. ^e existió.....	1.221 6.....
Por 110 ^{rs} . 6 ^{rs} idem al Maestro Calafate Juan ^{co} Almanza, por los materiales q. ^e puso, y jornal, empleado en las Obras respectivas a p. ^a ejecución en S. ^o la Fragata, según la razón señalada con el n. ^o 5, q. ^e existió.....	110 6.....
Por 234 ^{rs} . p. ^a 5 1/2 ^{rs} idem al Maestro Herrero Ignacio Valde, por el trabajo de lo que dispuso p. ^a S. ^o la Fragata, y material, según consta por menor de la razón señalada con el n. ^o 6, q. ^e existió.....	234 5 1/2.....
Por 527 pesos, que ha importado el Vancho q. ^e se ha dispuesto p. ^a S. ^o la Fragata, según la razón por menor del proveedor Bernardo Cirio n. ^o 7, y aprestación en la Punta.....	527.....
Por 90 pesos q. ^e he suplido á los individuos de la referida Fragata q. ^e comían en la razón señalada con el n. ^o 8, q. ^e cuenta de sus respectivos salarios.....	90.....
Por 115 pesos 1 1/2 ^{rs} , pagados por desembarco de la carga q. ^e condujo la Fragata de Lima a Guayaquil, y embarque del Cacao aquí, según la razón n. ^o 9, q. ^e existió.....	115 1 1/2.....
Por 1.984 pesos 3 1/2 ^{rs} , q. ^e han importado los Ar. ^{os} de 1866, carg. ^{os} 35 ^{os} de Cacao embarcados en Guayaquil en la Fragata Pastora, según la razón n. ^o 10, q. ^e existió.....	1.984 3 1/2.....
Por 239 pesos 1 ^{rs} , q. ^e han importado varias especies compradas en Guayaquil p. ^a utensilios de la Irao. ^a según la razón q. ^e menor señalada con el n. ^o 11, q. ^e existió.....	239 1.....
Para a p. ^a 3.....	7.111 4 1/2.....

Divina Pastora, & con el Com. D. Fran. de Yndia^{da}
Han de haver. Pesos R.^{es}

Por 5969 pesos Axl, q. ^e me entrego en plata D. Jori dela Pe- ña en Guayaquil, por liquido de 6000 p. q. ^e le remitió p. ^a es- te efecto, D. Fran. Navier de Ycuc, en la Fragata la Trinidad, por cuenta dela Compania.....	5.969, 4
Por 5999 p. Axl. en q. ^e quedaron liquidos los 6000 pesos q. ^e embaco el referido Ycuc en una fragata Pastora p. ^a Guayaquil, a mi comisionacion, de cuenta y riesgo dela Compania, con destino p. ^a Casa de Soldados.....	5.999, 4
Por 867 pesos, q. ^e he recaudado por fletes del Carroamento q. ^e condujo la fragata Pastora de cuenta dela Comp. ^a con inclusion de Conducciones, descarga, y almacenaje, como consta dela Liquidacion respectiva, señalada con la letra A, q. ^e exivi.....	867, 4
Por 1.025 pesos 5 1/2 x. liquido producto de 70. Botijas de Vinõ que se vendieron por cuenta dela Comp. ^a ñia, delas 98. Botijas compradas en Lima, a J. ^o Juan Vives, como consta por la razon señalada con la letra B, q. ^e exivi.....	1.025, 5 1/2
Por 1.000 pesos que recaudè del D. J. ^o Pedro Fernan- dex de Cordoba, por otro tanto q. ^e le entregue en Li- ma, cuyo cargo se le hizo alli ala Compania.....	1.000, 4
Por 23 pesos Axl, importe de 23 1/2 libr. de Albona, q. ^e vendi de cuenta dela Comp. ^a , por sobrante del Bar- ril q. ^e se comprò en Lima p. ^a la fragata, y le esta cargada.....	23, 4

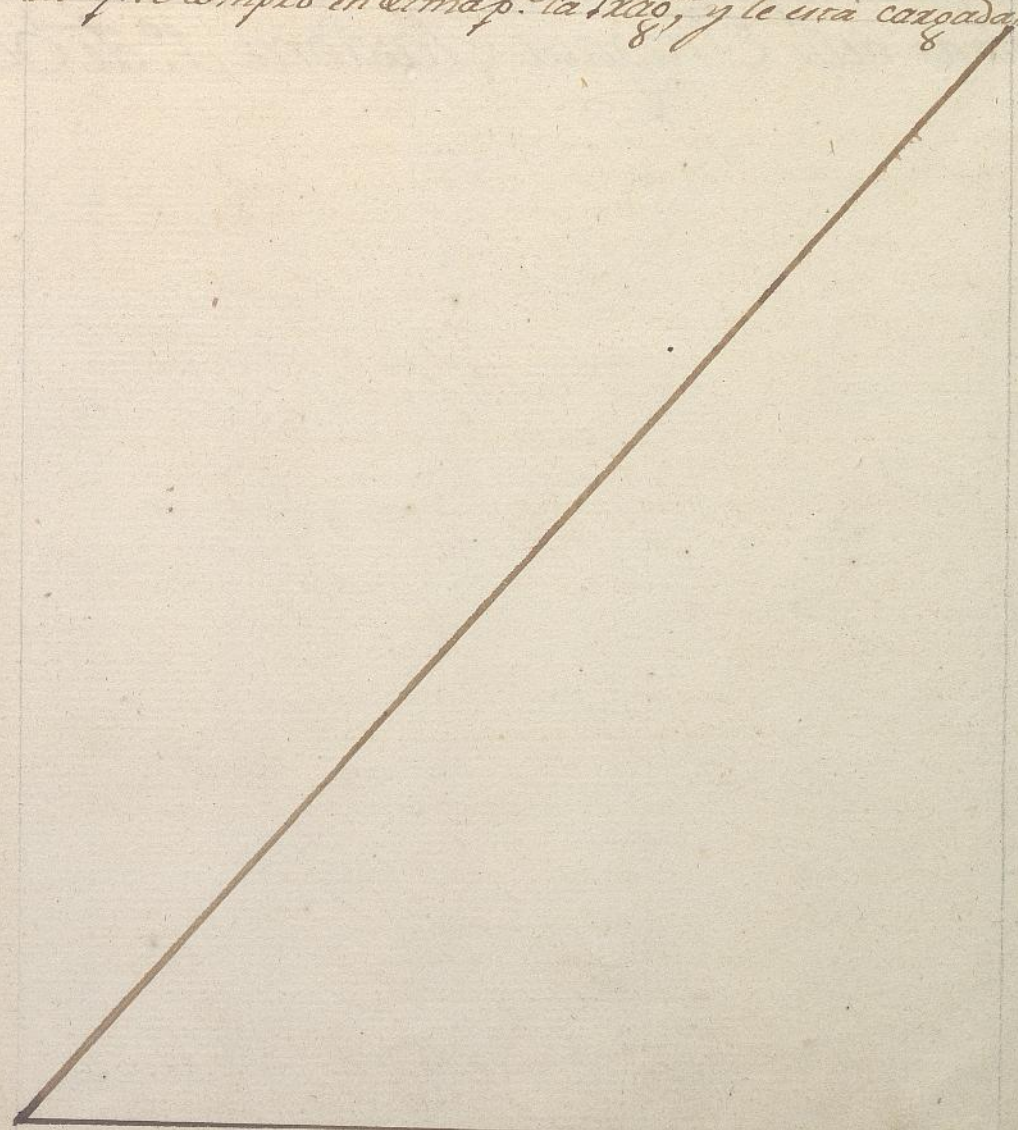

Deben.

Pesos „ R. „

Suma del fol 1 ^o	7.111.4 ¹ / ₂ „
Por 191 pesos 4 ¹ / ₂ al a q. han ascendido los Diarios, ó manutención de la Tripulación, y oficialidad de dha fragata en Guayaquil, según la Ración N. 12, q. esivi.....	191.4 ¹ / ₂ „
Por 9.080 pesos a q. ascienden las Travesías de la Tripulación de dha fragata, que he satisfecho en esta forma: 1.373 pesos q. entruque por vía de Socorro, y los 7707 restantes q. ban sueltos en la Casa de Soldados, como consta q. la ración señalada con el n. 13, q. esivo.....	9.080 „
Por 40 pesos enviados al Praxico q. sacó la fragata desde el Río de Guayaquil, hasta Punta de Arenas, según costumbre.....	40 „

Pesos... 16.423.1 „

Nota.

En poder de D. José de la Peña, viz. ^{no} de Guayaquil, onneso, y una Quarterola de Aceite de Ballena, cuyos 8 Fragata quando se recibio; y tambien un Anclote dirija su importe a dhos S. ^{res} Directores, por ser bordo de la fragata Pastora, 1.º de Octubre

Man de aber.

Pesos. Rs.

Suma del fol 2 14.885, 1/2
Por 1.537 pesos 7 1/2 x, saldo que resulta a mi favor, y
contra la Compañia; lo que haviendome suplido
D^o José de la Peña, vecino de Guayaquil, he libra-
do en esta ocasion a su favor, y contra los S^{os} Di-
rectores de ella Salinas y Abendaño, y J^o Fran.
Navier de Ycaze, q^e los satisfazan, y en cuya vir-
tud queda cancelada esta cuenta 1.537, 7 1/2

Pesos 16.423, 1/2

quedan una Amarra usada de Carrera entera de 9 pulgadas de
pesos respectivam^{te}. se ignoran por no expresar el Ymbentario dela
con peso de cinco quintales. con el fin de que todo lo venda, y
perteneciente ala Expedicion. Punta-de-Arenas, a
de 1799 = Fran^{co}. de Ynda =

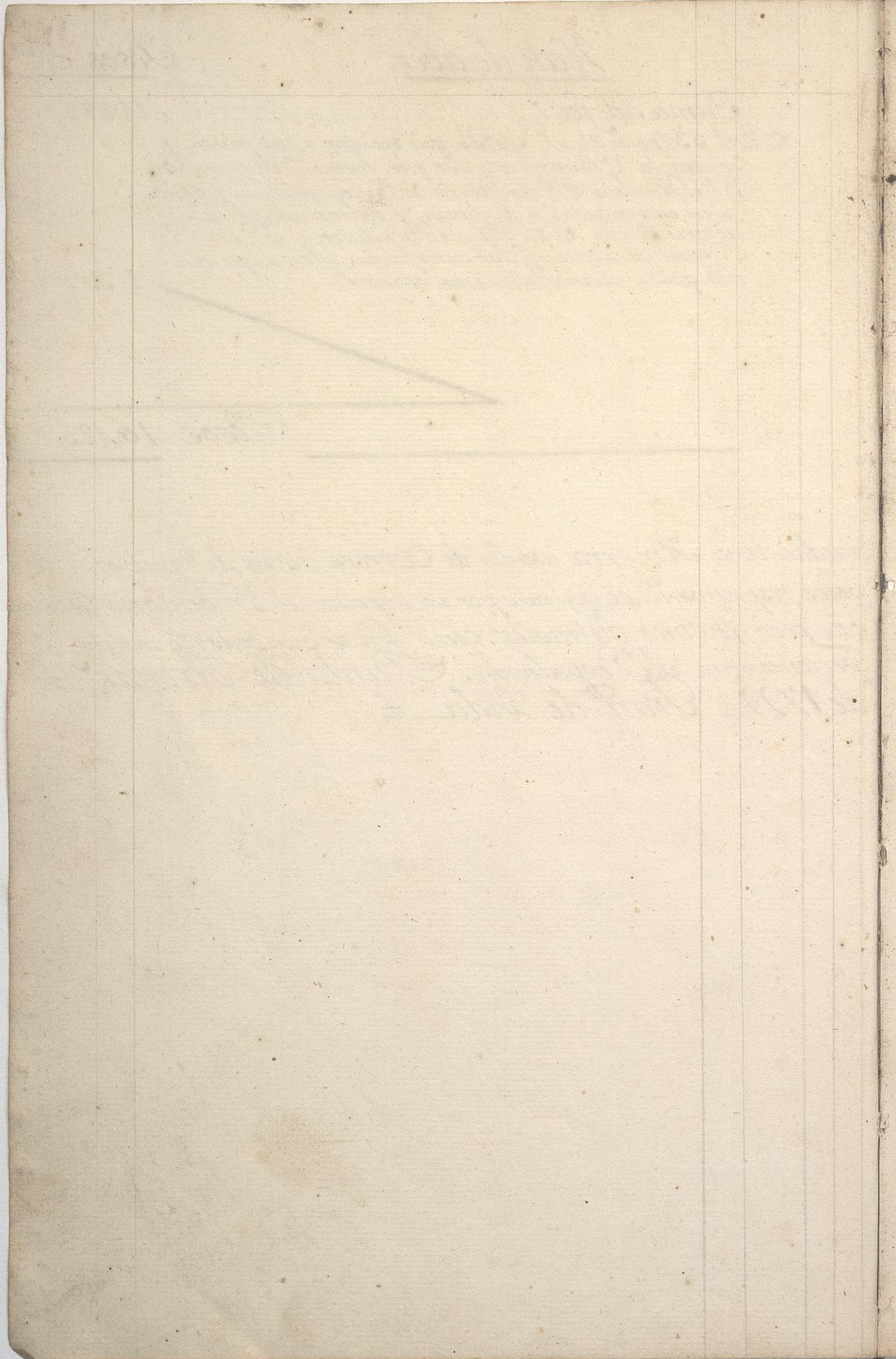

La Sra. D. Josefa Guadua s/c con la Panad.^a

Debe ^{16.}

Marzo 31: 1822.

1822

Bor el Pan Subminis. ^{do} en todo el mes de Marzo	119. 2.
Bor 32 pesos de 573. v. de Paño azul p. ^a Libreas de Cuad	32.
P. 4. 4. m. ^d de una dor. ^a de Cuchillos	4. 4.
Bor 10 p. ^d de una pza britana legitima	10.
Bor 52. id. 2 m. ^d en Pan de todo el mes de Abril	52. 2.
Por 3. id. de un Bañuelo de Seda	03.
Por 27. id. un Somb. ^o elastico p. ^a D. Manuel	27.
Por 5. id. de un Bañuelito de Seda	5.
Bor 24. id. Sarga para mantos	24.
Bor 54. 2 m. ^d del Pan de todo Mayo	54. 2.
Bor 13. 4. id. de seis par. medias de algodón	13. 4.
Bor 15. 6. id. del Pan de todo Junio	15. 6.
Bor 6. p. ^d al Plateno de echuras de unos aretito p. ^a D. ^a Martinita	6.
Bor 2. p. ^d de 4. faneg. ^s de afrecho	112.
Bor 13. id. de Pan de todo Nov. ^e	13.
Por 6. id. en un sombrero p. ^a D. ^a Antonita	6.
Bor 30. id. en dineros	30.
Bor 21. 4. m. ^d de 1. Cortal de Arroz	21. 4.
Bor 6. id. con Chepita Fagle	6.
P. 6. id. id. id.	6.
Por 18. m. ^d en una Cuchara de Plata	2. 2. 1/2
Bor 62. p. ^d en Pan de todo Diz. ^e	62.
1823 Bor 52. 4. m. ^d de Pan de todo En. ^o de 823.	52. 4.
Bor 42. id. del Pan de todo Feb. ^o	42.
Bor 46. 4. del Pan de todo Marzo	46. 4.
Bor 75 p. ^d 6 m. ^d en belas hasta todo Abril	75. 6.
Bor 49. id. Pan de todo Mayo	49.
Bor 15. id. Belas de Mayo	60 { 15.
Bor 73. 4. m. ^d del Pan de todo Junio	73. 4.
Bor 23. 2. id. Belas - - - id.	23. 2.
Bor 20. p. ^d con Ferera	20.
Bor 63. id. del Pan de todo Agosto	63.
Bor 8. id. en belas - - - id.	8.

Para ala Bta

879. 6.

	Por 6. p ^a con la Bernardina	6.
	Por 12. id	12.
	Por 8. id. con Juliana	8.
	Por 3. id. con Maria del Rosario	3.
1824	Por 7. id. entres partidas	7.
	Por 147. p ^a 1 m ^a de Ban desde 1. ^o Sep. ^e h ^{ta} 6. de Feb. ^o de 824	147. 1.
	Por 44. id. de belas desde 1. ^o Sep. ^e h ^{ta} 6. Feb. ^o de 824	44. 4.
	Por 4. p ^a en dinero	4.
	Por 103. p ^a en dinero q ^e tomo de la negra que tomaba el Ban en las Descabrias	103.
	Por 26. p ^a con Chepita Fagle	26.
	Por 3. id. en dinero	3.
	Por 7. con la Bernardina	7.
	Por 14. p ^a Conducto de d. ^a Feresita	14.
	Por 1. id. con Juliana	1.
	Por 10. id. p ^a Conducto de Feresita	10.
	Por 6. id. con una Criada	6.
	Por 8. id. con Maria del Rosario	8.
	Por 10. id. en Luto	10. 4.
	Por 43. 2. m ^a del Ban de todo febrero	43. 2.
	Por 371. p ^a 5. m ^a importe del Ban Subministr. desde 7. ^o de Julio h ^{ta} 31. Agosto de 824	371. 5.
1825	Por 103. p ^a 6. m ^a en belas desde 7. de Feb. ^o h ^{ta} 31. Agosto	103. 6.
	Por 49. id. 4. id. del Ban de todo Sep. ^e	49. 4.
	Por 15. id. en belas	15.
	Por 14. id. q ^e recibio de la h ^a q ^e me empeño la Palang ^a	14.
	Por 4. id. con la negativa cuenta	4.
	Por 4. id	4.
	Por 3. id. con Bernardina	3.
	Por 8. id. en dinero	8.
	Por 193. m ^a q ^e tomo del dinero q ^e pago el S. Mest ^a de J. Carlos D. Pedro Bolando de Luya Cantid. ^o hizo documento su hijo D ^o Manuel	193. 7.
	Por 826. p ^a 4. m ^a q ^e importa el Ban Subministr. en los 18. meses q ^e han corrido desde 1. ^o Oct. ^e de 824. h ^{ta} 31. de Marzo de 826	826. 4.
	Por 275. 4 m ^a en Belas en los mismos meses	275. 4.

Para al f^{te}

3.207. 7.

Por 45 p. del Pan de todo Abril	45.
Por 15 id. de Belas id	15.
406.61 - Que importa la Yerba q ^e tengo tomada ala Chacra de Ornantia	
P. 46 p. 4. del Pan de todo Mayo	46. 4.
P. 15. 4. de Belas id	15. 4.
P. 6 p. el dia que llego D. Pedro Juan	6.
P. 69 p. en Pan y Belas entodo Junio	69.
P. 62 id. Pan y Belas de Julio	62.
P. 79 4. id id entodo Agosto	79. 4.
P. 5 p. a D. Salome Gordalora	15.
P. 69 p. en Pan y Belas entodo Sep ^e	69.
P. 67 id. en id id entodo Octub ^e	67.
P. 69 2 m ^d en todo Nov ^e	69. 2.
P. 3 p ^o en dinero	03.
P. 71. 2. en Belas y Pan entodo Dic ^e	71. 2.
P. 12 id. anombre de Margarita	12.
P. 6 4 m ^d en Cebo p ^a toma de Ornantia	6. 4.
P. 65. 6. id. de todo En ^o 827	65. 6.
P. 6 id. p ^a un papelito Feb ^o 12/827	6.
P. 59. 3. en Pan y Belas entodo Febrero	59. 3.
P. 63. 5. Del Pan y Belas de Marzo	63. 5.
P. 62. 4. Pan Belas y ^a entodo Abril	62. 4.
P. 66. 6. Pan y Belas entodo Mayo & 1827	66. 6.

406:61-

Cargo l: 173:3.

Dava 406:61

Liquido. 3:766:41/2 a fav^r de la Panaderia. 3:766:41/2

Por 425 q. se le cargan por c^{ta} de su hija D^a Lucia, y se le abona en l^{ta} 25:

Por 23 p. de su hijo Dⁿ Juan Tejada 23:

4:214:1/2

Por 24 p. q. se le cargan por el Carmen, y 8 p. por Panheria

32:

Unos amase Jun^o 19/827

4:246:1/2

Por 38 p. 3. m. Belas y^a de Junio 38. 3.

P. 19. 4. de Belas en todo Julio 19. 4.

P. 19 id. de Belas y afrechor entodo Ag^o 19.

P. 25 id. Belas de todo Sep^e 25. 25.

P. 18. 4. Belas de todo Octubre 18. 4.

P. 18 id. Noviembre 18.

P. 15. 4. Belas de todo Dic^e 15. 4.

Pasa. 118:9.

Suma de la B^{ta} 146 2

crudo o
cabo

P. 15. 4.	delas Velas de todo Enero de 828	15. 4.
P. 14. 4.	id id de todo Febr ^o	14. 4.
P. 3. p.	en Plata del Braxo ^o	3.
P. 15. 4.	de Velas de todo Marzo	15. 4.
P. 15. 2.	de id id Abril	15.
P. 15. 4.	id id Mayo	15. 4.
P. 15.	id id Junio	15.
P. 62. p. 1. m.	en Pan Velas apfechos en todo Jul ^o	62. 1.
P. 66.	id. en id id id de Agosto	66.
P. 67.	id id id id de Septiembre	67.
P. 66.	id Pan Velas y apfecho de todo Oct ^e	66.
P. 66. 0.	Pan Velas y Apfecho de Nov ^e	66.
P. 66.	id. de todo Dic ^e	066.
P. 66.	id. Enero de 829	66.
P. 56.	id. del mes de Febr ^o	10 56.
P. 12. m.	Marzo 24	1. 4.
P. 64. p.	de Velas Pan y Apfecho en todo Mar ^o	64.
P. 49.	id. del Pan de todo Abril y apfecho.	49.
P. 15. id.	de Velas id id	15.
P. 50. 4.	Pan de todo Mayo id	50. 4.
P. 15. 4.	Velas id id	15. 4.
P. 49. p.	Pan de Junio y apfecho	49.
P. 15. id.	de Velas	15.
P. 12 m.	en 24 Julio	1. 4+
P. 50. 4.	del Pan y apfecho de Julio	50. 4.
P. 15. 4.	Velas de Julio	15. 4.
P. 8 m.	en Plata Julio 1829	1. +
P. 49. 4.	del Pan de Agosto	49. 4.
P. 15. 4.	Velas id id	15. 4.
P. 49.	Pan y apfecho de todo Sep ^e	49.
P. 15.	Velas de Sep ^e	15.
P. 50. 4.	Pan y apfecho de todo Oct ^e	50. 4.
P. 15. 4.	Velas de Oct ^e	15. 4.
P. 49.	Pan y Apfecho de Nov ^e	49.
P. 63. p.	id. de Dic ^e	63.
P. 4. p.	en dinero sha 1 ^o Em ^o	4.
P. 17 p. 0.	Velas Dic ^e	17. 0.

Pasa n. 1. 412.

Suma del fte

1412

P.	3. p ^o en dinero fha 24. En ^o /30	3. +
P.	77. 4. del Pan Velas y afrecho en todo En ^o /830	77. 4.
P.	70. Pan y Velas de Febr ^o	70.
P.	20. m ^o . de las Cuchas q ^{ta} le desempeñe	2. 4.
P.	14. 4. m ^o en dinero segun Conta de los papelitos desde el n ^o . 1. h ^{ta} el 8	14. 4.
P.	77. 4. Pan Velas y afrecho de Marzo	77. 4.
P.	75. Pan Velas y Afrecho Ab ^l	75.
P.	77. 4. Pan Velas y afrecho de todo Mayo	77. 4.
P.	75. Pan Velas y afrecho de Junio	75.
P.	77. 4. Pan Velas y afrecho de Julio	77. 4.
P.	77. 4. id id id de Agosto	77. 4.
P.	75. id de Sep ^{re}	75.
P.	77. 4. id de Oct ^{re}	77. 4.
P.	8. m ^o fha 11. nov ^e	1.
P.	8. id id	1.
P.	75. 4. Pan y Velas de nov ^e	75. 4.
P.	77. 4. del Pan y Velas de todo Diz ^e	77. 4.
P.	77. 4. Pan y Velas de En ^o de 1831	77. 4.
P.	8. En dinero diga m ^o	1.
P.	70. p ^o del mes de Febr ^o	70.
P.	77. 4. Pan y Velas de marzo	77. 4.
P.	75. 4. Pan Velas de Abril	75. 4.
P.	77. 4. id id Mayo	77. 4.
P.	75. 4. de Junio	75. 4.
P.	8. m ^o . en Plata	01.
P.	77. 4. En Velas y Pan y afrecho de Julio	77. 4.
P.	77. 4. En id id id Agosto	77. 4.
P.	75. 4. id id id Sep ^{re}	75. 4. +
P.	74. 4. id id id Oct ^{re}	77. 4.
P.	75. 4. id id id nov ^e	75. 4.
P.	75. 4. Pan Velas y afrecho de Diciembre ^e	75. 4.
P.	1 peso en Plata fha 8. En ^o /832.	1.
P.	Cuatro x ^o de Velas	4.
P.	75. 4. Pan Velas y afrecho de En ^o de 832	75. 4.
P.	72. 4. Pan Velas y afrecho Febr ^o	72. 4.
P.	77. 4. Pan Velas id Marzo	77. 4.
P.	78. id id Abril	78.
P.	75. 4. de el mes de Mayo.	75. 4.

Para 3.642

Suma de la Bta

3.642. "

P. 75	pan Velas y afrecho de Junio	75.
P. 77 4	id id Julio	77. 4.
P. 77 4	id id Agosto	77. 4.
P. 79	id id Sep ^{re}	79.
P. 79 4	pan Velas y afrecho de Oct ^{re}	79. 4.
P. 78	id id Nov ^{re}	78.
P. 77 4	id id Dic ^{re}	77. 4.
P. 77 4	id id En ^D /833	77. 4.
P. 12	pan de 6 dias de pan del mes de febrro	12. "
P. 19	pan de febrero	19. 0.
P. 15 4	pan de marzo	15. 4.

Suma Pesos 4.305. "

El Sr. D. Pedro Juan Sana... 1822... Debe 19

Bor. 35 p. 2% m. p. el completo delo q. importo la Cera p. los Exercicios	35. 2. 1/2
Bor 50. que entregue al Sr. Arrieta	50.
Bor 200. p. q. tanto delos 1000. p. q. me entregó D. Fran. Yene, delos q. me tengo echo Cargo	200.
Bor 40. p. q. le di en papel moneda	40.
Bor 5. id. de unayvarayde Cubica p. un devita	5.
Bor. 20. id. en papel, y Cobre	20.
Bor. 12. id. p. una Ciguela	12.
Bor. 50. p. ala Casa de Exercios	50.
Bor 71. 4. m. en Ban p. la Casa de Exercios	71. 4.
Bor. 50. id. p. la Mula q. llebo a Tausa	50.
Bor. 50. id. en medios p. el Camino	50.
Bor 16. id. en menudencias p. id	16.
Bor 7 p. 1. m. en dos poderes q. pidio D. Mercedes Uno de ella y otro para D. Betita	7. 1.
Bor 10 m. en Boin id id	1. 2.
+ Bor 25. p. a D. Mercedes Sep. 4/823	25.
+ Bor. 12. id id. con Bernardina	12.
+ Bor. 25. id id en 27 Sep	25.
+ Bor 400. p. en las mesadas de 1.º Octub. de 823. h.ª 1.º de Mayo de 824: a 50. mensuales	400.
+ Bor. 103. p. en el Entierro de la Chiquita	103.
Bor 50. id. q. le di p. el completo del Cupo que echo Montecagudo q. no cargue arriba	50.
+ Bor. 500. p. en 10. mesadas a 50. pesos desde 1.º de Junio h.ª 1.º Marzo de 825	500.
+ Bor 390. p. en Mesadas desde 1.º de Abril de 825. h.ª 30 de Abril de 826	390.
Bor 4. p. 4. del testim.º del poder p. junta de liquid.º	4. 4. 1/2
561.1. Fue Recibi de D. Sr. Calle del Arzobispo	
882. 1/2 De D.º Fran.º Yene.	
Bor 00. p. del.º de Abril	00.

1443.6%

Para ala B.ª

2.117.6.

J. 443. 6.

Suma de la B^{ta} 2.117. 6.

+ Box 30. pesos de la Mesada del 1.º Mayo	30
+ 10. 30. p. del 1.º de Junio	30
+ 6. 30. id. del 1.º de Julio	30.
P. 100. id. al Sr. D.º Pedro Juan - Julio 11/826	100.
P. 100. id. en nov. 2.º de	103. 4.
P. 25. id. en la enfermedad de la Sra D.ª Josefa	25.
P. 6. id. con Foribito con un papelito	6.
8. De la Chafalonía q. vendi del Cuerno	
	<u>2.442. 2.</u>

J. 451. 6.

Los 1.865 p. q. constan en esta ta. de mesadas, y huplem^{tos} hechos a D.ª Mercedes Suarez de Tefada en el termino de tres años, q. ha estado casada con su marido D.º Pedro Juan Sanz, se abonaron seg.ª anota a la v.ª y Albarca el finado Yorda, q. fue dueño de la Panadería el Tigré a cuenta de 28930 2 p. 32, q. entre le quedó debiendo desde el año de 813, como consta de varias docum^{tos}, y para en hipoteca, y trasfando esta cantidad de ley 2.442 p. 2. q. aparece en la suma de arriba en el cargo total, quedan a mi favor 577 p. 2, ley q. le cargo en la cuenta particular, q. hizo a continuarⁿ con otro Sr. 577. 2.

- 521. 7. de un libram^{to} conca D.º Francisco Requena q. no tubo efecto, pero de cuentas ajustadas en 13 de Marzo de 1820.

- 300. Que pagué en dos ocasiones a D.º Joaqu. Arin por el valor de Arina, y hizo q. se le compie.

- 540. Que le entregué, q. se empezó a trasfara por seg.ª vez en la Panadería.

1. 200. Que le cargo D.º Fran.º Yruve, de los y aung. suvion de ley entregados, recibio Sanz con p. en papel moneda, y los 900 restantes quedaron en mi poder.

100. Que me cargo de más de la plata recibida de Yruve.

3.813. 5.

146. Que me corresponden por la mitad de los Tomates de Fran.º y de la madera vendida, y la otra mitad le ha abonado en la hua a D.ª Petrona Tefada. Por 100 p. q. le entregué en 9 de Julio de 1827. 100.

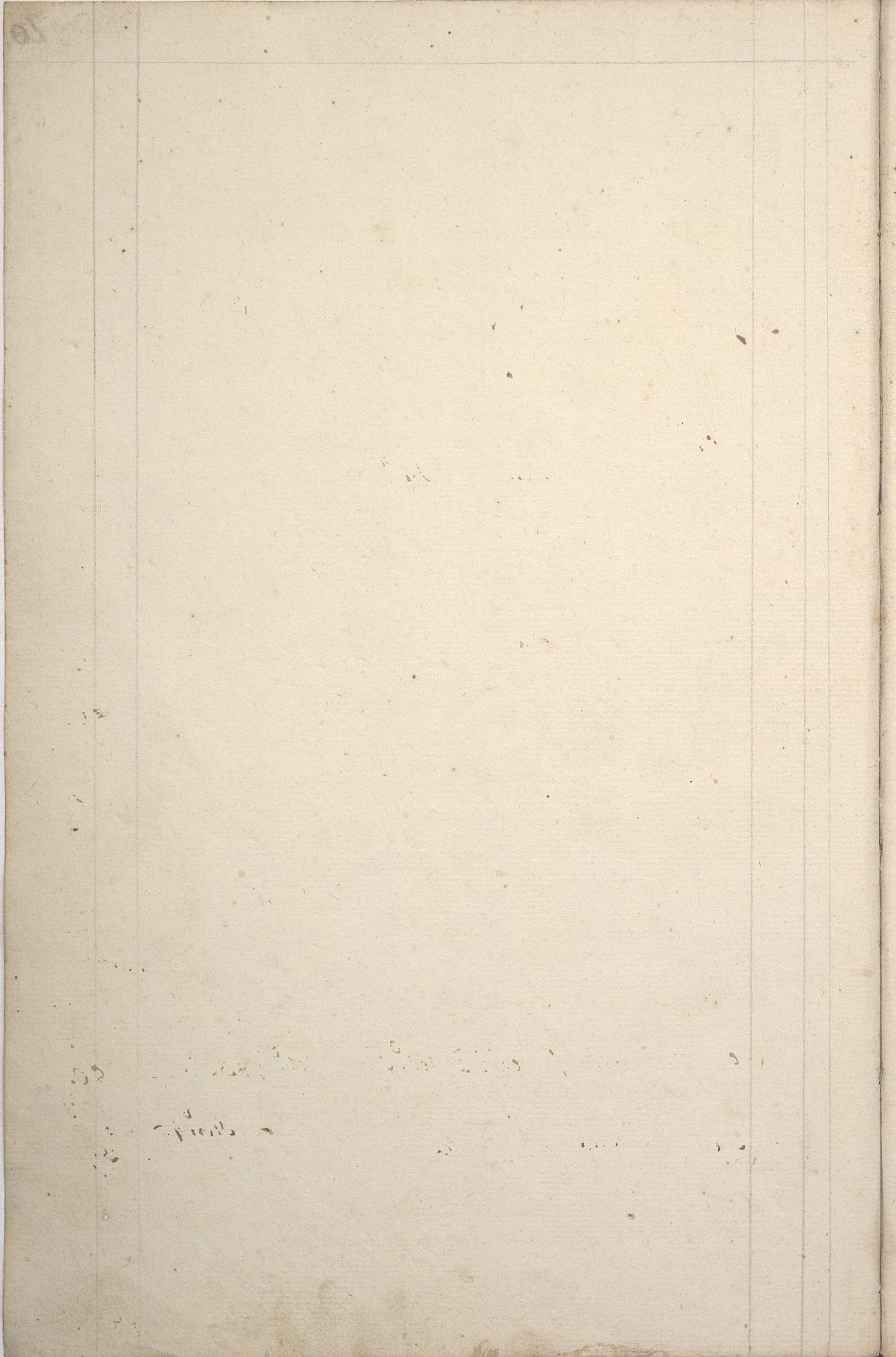

Por 1450 p. ^a q. ^e importan las Mesadas, q. ^e arraron de 50 p. ^a le tengo entregadas desde 1. ^o de En. ^o de 1822. ^a h. ^a 1. ^o de Mayo de 1824	1450.
Por 1800 p. ^a en 22. mesadas desde 1. ^o de Junio de 824. hasta 1. ^o de Marzo de 826	1800
Por 50 p. ^a del. ^o de Abril	50.
Por 228 p. ^a q. ^e importan los 38. meses, q. ^e subministra en dinero a 6 p. ^a p. ^a la mantecion de la Mula q. ^e llebo al Convento	228.
Por 50. id. del. ^o de Mayo	50.
P. 50. id. del. ^o de Junio	50.
P. 50. id. de 1. ^o de Julio	50.
P. 50. id. del. ^o Ag. ^{to}	50.
P. 50. id. del. ^o Sep. ^e	50.
P. 50. id. del. ^o Octub. ^e	50.
P. 50. id. del. ^o Nov. ^e	50.
P. 50. id. 1. ^o Dic. ^e	50.
P. 50. id. del. ^o En. ^o 1827	50.
P. 50. id. del. ^o Feb. ^o	50.
P. 50. id. del. ^o Marzo	50.
P. 50. id. del. ^o Abril	50.
P. 50. id. del. ^o Mayo	50.
P. 8. p. ^a q. ^e pidio p. ^a un encargo	8
P. 50. mesada del. ^o de Junio	50.
de Nov. ^a Jan 8 p. ^a y se le han cargado a su Madre	3536.
P	8.
	<hr/> 3528
Por 100. p. ^a en 21. de En. ^o de 828	100.
P. 50. id. Oct. ^e 1. ^o	50.
P. 50. id. quando fallecio D. Ped. Juan Oct. ^e 9/830	50.
P. 12. id. en 24. Dic. ^e de 830, con Bernardina	12.
P. 100. p. ^a q. ^e le mande quando unio na Felipa Jun 4. ^e	100.
P. 34. id. en la misma jha	34
P. 25. id. en 20. Uro de 1832	25.
P. 10. en Pan Vincochado q. ^e le mando a su herma D ^a Ferisita quando salio p. ^a Francia	10.
P. 102. d. que p. ^a su Esquela de 1. ^o de Sep. ^e de 832. le remiti	102. d.
	<hr/> 483.

	Suma de la ¹⁰ D^{a}	483.
Por 10 p. q. mando entregar a su hermana D^{a} Merceditas en la muerte de su F^{ia}		10.
P. 25. que pidió con Bernardina id id		25.
P. 20. id con la misma D^{a} 30		20.
P. 6. q. llevo Bernardina quando salio del Convent		6.
P. 24. p. q. le mande con Bernardina F^{ia} 14 cov^{ta} delo q. mando se cubriessen a 6 p. en cada mes y se rebaxaron 6 en 1. ^o de D^{a} p. lo q. solo cargate		18.
P. 10 p. con Bernard. en Jun. 21/833		10.
P. 1. en un Escudito p. la hupota de D^{a} Jeronita		1.
		<hr/> 573.

Se rebaxan 87. p. q. mando descontar
de sus mercedes

87.

486.

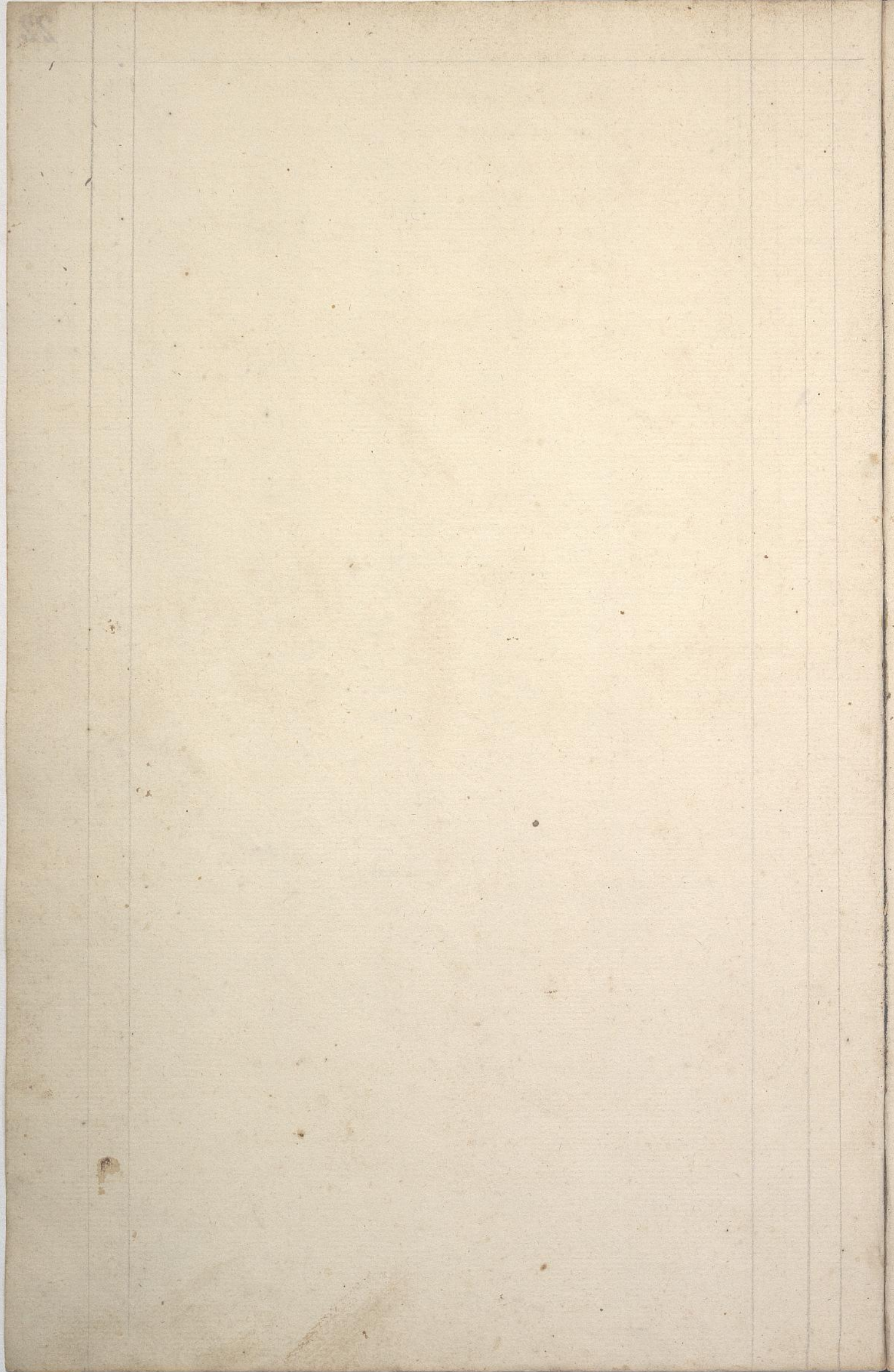

Por 400. p ^a Subministr ^{do} . en 1 ^o En ^o del prest ^{te}	400.
Por 200 id. en 1 ^o Marzo	200.
Por 200. id. en todo Mayo	200
Por 100. id en 1 ^o Junio	100.
Por 50 id. en 1 ^o Julio	50.
Por 50. id. en 1 ^o Agosto	50.
Por 100. id. en todo Sep ^e	100.
Por 100. id. q ^e le dio d ^a Ranchita, los mismos q ^e yo di a d ^{ha} Señorita p ^a su hermana la Mongita del Oro, y me he dado p ^a entregado	100.
Por 100. p ^a en todo Octubre	100.
Por 100. id. en todo Noviembre	100.
Por 100. id. en todo Dic ^e	100
Por 100. id. en todo Enero de 826	100
Por 100. id. en Febrero	100.
Por 100. id. en Marzo	100.
Por 100. id. en todo Abril	100.
P. 100 id. en todo Mayo	100.
P. 100. id. en todo Junio	100.
P. 100. id. en todo Julio	100
P. 100 id. en todo Agosto	100.
P. 100. id. en todo Sep ^e	100.
P. 100 id. en todo Oct ^e	100.
P. 100. id. en todo Nov ^e	100
P. 100 id. en todo Dic ^e	100.
P. 100. id. en todo En ^o 1827.	100
P. 100. id. en todo Feb ^o	100.
P. 100. id. en todo Marzo	100.
P. 100 id. en todo Abril	100.
P. 100 id. en todo Mayo	100.
P. 44. id. a D. Juan Carranra de un Orden	44
Pr 50 id. en 1 ^o & Jun ^o	50.
	<u>3:294:</u>
Por 80. id. en 22. Dez. de 828	" 80.
P. 100 id. en 14. Febr ^o de 829	100.
P. 100. id. en Marzo 16	100.
P. 50. id. en 15. de Mayo	50.
P. 75. id. en 26. de Junio	75.
P. 50. id. en 16. Agosto	50.

Paga 455

Box	100	id.	en 29.	de Sep ^e	100.
P.	50	id.	en 2.	de Dic ^e	50.
P.	50	id.	en 16.	En ^o 1830	50.
P.	50	id.	en 13.	Febr ^o id	50
P.	50	id.	en 10.	Marzo id	50.
P.	80	id.	en 20.	Abril	80 ^o 80.
P.	50	id.	en 13.	Mayo	50
P.	50	id.	en 20.	Junio	50.
P.	50	id.	en 12.	Julio	50.
P.	50	id.	en 4.	Agosto	50.
P.	50	id.	en 4.	Sep ^{te}	50.
P.	50	id.	en 1 ^o .	Oct ^{re}	50.
P.	50	id.	en 1 ^o .	Nov ^{re}	50.
P.	50	id.	en 1 ^o .	Dic ^{re}	50.
P.	50	id.	1 ^o	En ^o de 1831.	50.
P.	50	id.	1 ^o	Febr ^o	50.
P.	50	id.	1 ^o	Marzo	50.
P.	50	id.	1 ^o	Abril	50.
P.	50	id.	1 ^o	Mayo	50.
P.	50	id.	1 ^o	Junio	50.
P.	50	id.	1 ^o	Julio	50.
P.	50	id.	1 ^o	Agosto	50.
P.	50	id.	1 ^o	Sep ^{te}	50.
P.	50	id.	1 ^o	Oct ^{re}	50.
P.	50	id.	1 ^o	Nov ^{re}	50.
P.	50	id.	1 ^o	Dic ^{re}	50.
P.	50	id.	1 ^o	En ^o de 1832	50.
P.	50	id.	1 ^o	Febr ^o	50.
P.	50	id.	1 ^o	Marzo	50.
P.	50	id.	1 ^o	Abril id	50.
P.	50	id.	1 ^o	Mayo	50.
P.	50	id.	1 ^o	Junio	50.
P.	50	id.	1 ^o	Julio	50.
P.	50	id.	1 ^o	Agosto	50.
P.	50	id.	1 ^o	Sep ^{te}	50.
P.	50	id.	1 ^o	Oct ^{re}	50.
P.	50	id.	1 ^o	Nov ^{re}	50.
P.	50	id.	1 ^o	Dic ^{re}	50.
P.	50	id.	1 ^o	En ^o	50.

D.ⁿ Juan del Valle y Esposa En. 7/823.

Debe ⁷⁶

Por 25 p. q. le mande ad. ⁿ Juan con la Chepita	25.
Por 9 p. a D. Fran. ^{co} Vidal del arrendam. ^{to} de la Casa	9.
Por 27. id. id. arrendam. ^{to} de 1. ^o Agosto /824.	27. —
Por 27. id. de 1. ^o Sep. ^e	27. —
Por 28. id. 1. ^o Octub. ^e	28. —
Por 7 p. 27. in. en luto p. ^a el mudo Jacinto	7. 27.
Por 26 p. a Vidal del mes nov. ^e	26. —
Por 4. id. q. ^e llebo Chepita	11 4
Por 26. id. de 1. ^o Dic. ^e	26. —
Por 26. id. de 1. ^o Enero de 825	26. —
Por 4. id. a Juan de Dios Sanchez	4.
Por 30. id. con Chepita	10.
Por 27. id. arrendam. ^{to} de feb. ^o	27. —
Por 25. id. id. Marzo	25. —
P. 25. id. id. Abril	25. —
P. 25. id. id. Mayo	25. —
P. 25. id. id. Junio	25. —
P. 25. con Chepita Ag. ^{to} 6.	25.

Desde 16. de Julio de 823. se le esta mandando

a dhá. ha un re.^o diario hasta igual dia de 827. — 182. 4.

P. 20 p. p.^a darle al dueño de la Casa quando murio. — 20.

P. 10. id. con Chepita — 10

425 p. q. a dñ. y. a. h. h. te le abonam. a esta e. y te le cargan a la o. — 581.61

Se transf. los 425 p. — 425.

Por 146 p. q. te le abonam por la mitad de los Tomales de Fran.^{co} y de

la Madera q. negocio de la Fabrica — 146.

P. 17. p. que le mande con la Chepita p. mudarse a Mexa. — 17.

P. 6 p. con la misma — 6

P. 4. id. p. en Esquela — 4

P. 20 id. a D.ⁿ Juan Jha 19. Oct.^e — 20.

47.

[Faint, illegible handwriting, likely bleed-through from the reverse side of the page.]

D.^a Carmen Ysue. Mayo 19/825.

Poi su Equela	30
P. 4. p. ^a con una Criada	4
P. 6. id. en Julio 10	6
P. 6. id. en Agosto 19	6
P. 4. id. en Ag. ^{to} 29	4
P. 3. id. en Sep. ^e 23	3
	<hr/>
	53.

La Sra D.^a Rosa Piquerman 1830 Dere

P. 9. meses 5. dias de Ban desde el 26. de Ag. ^{to} de 1830. hasta el 31. de Mayo de 1831 a 2. ^a de dias	69. 4.
P. 30. dias de todo Junio	7. 4
P. 31. id. Julio	7. 6.
P. 31. id. Agosto	7. 6
P. 30. id. Sep. ^{re}	7. 4.
P. 31. id. Oct. ^{re}	7. 6
P. 30. id. Nov. ^{re}	7. 4.
P. 31. id. Dic. ^{re}	7. 6
P. 31. id. En. ^o de 1832	7. 6
P. 29. id. Enero	7. 2.
P. 31. id. Marzo	7. 6.
7. 4. -- Me entregó en 9. de Jun. ^o de 831.	
10. -- En 14. de Sep. ^{re} id.	
9. -- En 5. Enero de 832.	
10. -- En 26. En. ^o	
P. 30 dias del mes Abril	7. 4.
P. 31. id. Mayo	7. 6
P. 30. id. Junio	7. 4.
P. 31. id. Julio	7. 6.
P. 31. id. Agosto	7. 6
P. 30. id. Sep. ^{re}	7. 4
P. 31. id. Oct. ^{re}	7. 6
	<hr/>
	Para of 30.

D.ⁿ Domingo. D.ⁿ Alexo D.^a Ana Pior, y D.^a Deben
 Mercedes Amas exov. 19/824 =

Pago por 2266 p.^o 6 r.^o en cobre, apagar, en plata . . . 1.133.3.

El Depoito de Pior y p.^a el Cavildo 1830

Domingo	Por el Pan Subministrado en todo Sep^{re}	21. 1. 1/2
	P. El Pan de Oct ^{re}	107.
	P. 10 dias del mes de nov ^{re}	33. 11. 1/2
Rivas	P. 13. id de Dic ^{re}	35. 9. 1/2
id	P. 5. id de Enero	14. 1.
Cordero	P. 26 id de id	74. 1.
	P. 28. dias de Febr ^o	79. 7. 1/4
	P. 31 id de Marzo	88. 4. 3/4
	P. 30. id Abril	84. 5.
	P. 31. id Mayo	83. 1. 1/4
	P. 30. id Junio	52. 7.
	P. 8. id Julio	9. 4. 1/4

51. - 11 Que entrego el Sr Rivas

642. - Por cuenta de esta deuda he recibido otra ~~suma~~ 753. 2.

Contra Sacio apagar 50 p.^o merales. cuyo documento existe en poder de Seiffen quien lo endosé
 y es de la Cantidad, de 642 p.^o

31. 4. Entrego el Sr. Cordero acta. 31. 4

28. 6. En un pagare de D. 28. 6.

753. 2

D.ⁿ Manuel Texada En.^o 1824

26.

Por 10 p. q. recibio de D. ⁿ Man. ^l Escobar de belas q. eche al Cavildo -----	10
P. 7 p. 6 m. en Pellejos p. ^a la Chacra -----	7.6
Por 6 p. ^{mas} -----	6
<i>Se han cargado en la cuenta de su Madre.</i>	
	<u>23.6</u>
P. 6 p. p. ^a su Esquela fha 9. Mayo -----	6
P. 4. id p. ^a Esquela 21. Oct. ⁿ / 1832 -----	29.6
	4
	<u>10</u>

El Sr. D.ⁿ Nicolas Beranilla Debe

Por Cuenta ajustada hasta el 31. de Jul. de 831. 91.3.

P. 16.4 r. del Pan de Enero 16.4.

107.7.

D.ⁿ Juan Carranvia Oct^e 1.^o 825

Debe 27

15.	Por 31 dias de Pan en todo Oct ^e a 4 m ^d	15.
15.	Por 30 id. en todo Nov ^e id	15. 0
15.	P. 31 id. en Dic ^e id	15. 0
<u>45</u>	P. 31 id. en todo En ^o 826 id	15. 0
	P. 28 id. en Feb ^o	14.
	P. 31 id. de Marzo	15.
	P. 30 id. de Abril	15.
	P. 31 id. de Mayo	15. 0
	P. 30 id. de Junio	15. 0
	P. 31 id. de Julio	15. 0
	P. 31 id. Agosto	15. 0
	P. 30 id. Sep ^e	15.
	P. 31 id. Octub ^e	15. 0
	P. 30 id. Nov ^e	15.
	P. 31 id. Dic ^e	15. 0
	P. 31 id. En ^o / 827	15. 0
	P. 28 id. Feb ^o	14.
	P. 31 id. Marzo	15. 0
	P. 30 id. Abril	15.
	P. 31 id. Mayo	15. 0
	En 9 de Julio	10.
	P. 10 dias del mes de Julio	5.

Se rebasan 45^o 3 13 0

Por 44 p^o del pan suministrado hasta todo Septe 828 Equido 42 68 0
0 44 0

300 - Por 300 p^o recibidos en dinero 3 12

40 - Por 40 p^o id id

340 - P. 15 id. de todo Oct^e 15.

P. 15 id. de todo Nov^e 15.

P. 15 id. de todo Dic^e 15.

P. 15 id. de En^o de 829 15.

32 - En 17 de Febro de 829 entregue 32 p^o por 3 72

372 Saldo -

43-4 - En 4 de Mayo por saldo hasta todo Abril

Para ala B^{ta}

Haver

Debe

Pon. 15. p ^{or} todos dias del mes de Mayo	15.
P. 10. p. en dinero p. ^a su Esquila	10.
P. 9. p. del Pan q. ^e tomó desde 14. de Oct. ^e 11. el 31. id	" 9.
P. 14. 4. del Pan de todo crov. ^e a 4 m ^{ds}	14. 4.
P. 15. id. del Pan de todo Div. ^e	15.
P. 15. id. id. En ^o de 1831	15.
P. 13. 4. id. de Año	13. 4.
P. 15. id. de Marzo	15.
P. 15. id. de Abril	15.
P. 15. id. de Mayo	15.
P. 14. 4. id. de Junio	14. 4.
P. 15. id. de Julio	15.
P. 15. id. de Agosto	15.
P. 11 1/2. id. de un dia de Sep ^{re}	" " 1/2
P. 14. 4. de 38. dias de Pan de el 25. de Div. ^{re} hasta el 31. de En ^o de 1832	182. 14. 2.
P. 25. p. de la Libreria q. ^e no tubo efecto	25.
	<u>221. 2.</u>

Haber El Monast. de Sta Rosa Mayo 1.º/823. Debe 28

P. 7 p. 1 m. resto del Ban Subministr. en todo Mayo	57. 1.
P. 110. p. 5. m. del mes de Junio	110. 5.
P. 114. 2.º m. de Julio	114. 2.º
P. 114. 2.º id. de Agosto	114. 2.º
P. 116. 2.º id. de todo Sep ^e	116. 2.
P. 120. 1. de Oct ^e	120. 1.
P. 116. 2. de Nov ^e	116. 2.
P. 108. 4. de Dic ^e	108. 4.
	<hr/>
	857. 4

57. 1.
110. 5. Que pagó del mes de Junio
10. En 28. Agosto de 826.
10. En 18. Sep^e id.
10. En 27. id id.

19. 7. 6

Con fha 13. de marzo de 1827. dio libranza de 509.
contra D.ª Torca la q. ^{Lorribae} aceptó su hermano
D. Juan dando 10. p. Semanales y delor
154. p. 6. restantes otorgó documento el
Cindico D. D. Jose Varridi morcoto -

10. En 29. Abril -	El resto q. devia pagar D.ª Juan Larriba de la Cantidad de 365. p. se obligó D. Angel Alfaro al pago, p. docum ^{to} fha En.º 30 de 829. con plazo de 2 meses
10. En 6. de Mayo -	
10. En 13. id -	
10. en 20. Mayo -	
10. En 27. id -	
10. En 3. de Junio -	
20. En 27. En.º de 828.	
20. En 10. de febr.º	
20. En 17. id -	
20. En 24. id. hasta este	

34. En En.º 31. / 830 de D. Ang. Alfaro
6. En Chancacas id.
20. En 13. de Mayo -
6. En 25. de Julio dio 6 p. en Chancacas
10. 4. En 25. id id
7. En 1.º de Agosto siete p. en Chancas de 830
20. En 28. Sep ^e de 831 en Chanc.
6. En Chancas Dic ^e 21.
9. En 11. En.º de 832. en Chancacas
10. En 28. id id id

128. 4

Para ala B^{ta}

Haver

D.^o Angel Alfaro En.^o 30/1829

Deve

Por 365 p. que p. docum.^{to} fha 30 de En.^o de 829

se obligó plazo de 4. Meses p.^a lo q. adeudaba
D. Juan Larriva y Comta en la cta de la b.^{ta}

365.

128.4.

P. 128.4. q. le abono p.^a las diez partidas que
constan ala buetta.

10. En Chancacas fha cob.^{ta} 23/832

10. Id. id. En.^o 28/833.

7. Por 7. p. en Chancas en Mayo 6/833 no

9. P. 9. id. id. id. 7. id. id.

10. P. 10. id. id. Mayo 21. id. id.

10. P. 10. id. Recibo de Juanito en mayo id.

10. P. 10. id. Jun.^o 8. id.

8. P. 8. id. Julio 16. id.

10. P. 10. id. a 12. p.^a 8. Jul.^o 20.

17.6. P. 17.6. en diez partidas Jul.^o 31.

36. P. 3.6 En Sep.^o 18

234.0 P. En Chancacas sin punto

El Conv^{to} de Melarmitas 1822

Debe 29

Por el resto del Pan subm. en todo En ^o	22. 4.
P. 105 p. ^o 4 del mes de Febrero	105. 4
P. 120. p. ^o de Marzo	120.
P. 84. id. de Abril	84.
P. 114. id. de Mayo	114.
P. 26 id. de Junio	26.
P. 16. id. de 8. dias de Sep ^e	16.
P. 60. p. ^o 6. n. ^o del mes de Nov ^e	60. 6.
P. 70. id. del mes de Dic ^e	70.
P. 73. p. ^o 4. n. ^o del En. ^o de 822	73. 4.
P. 65. 6. n. ^o de Febrero	65. 6.
P. 64. p. ^o del mes de Marzo	64.
P. 72. id. de Abril	72.
P. 72. id. de Mayo	72.
P. 9. 2. n. ^o de 4. dias de Junio de 823	9. 2.
P. 21. p. ^o de 17. dias de Nov ^e	21.
	<u>996. 2.</u>
700. Que en quatro partidas tengo recibidas todas en papel moneda	700.
	Resto. 296. 2

Con fecha 6 de Dic^e del 832. quise una libranza el P.^e Pacend^{te} J. Fran.^{co} del Rosario contra D.^a Manuela Munoz

- 18 - Pago D^a Ina Ina 18. p.^o en Plata y desquitó dos p.^o que pago a D. Juan Delgado Guanda de Aguas Mes de En-
- 20 - Pago 20. p.^o de Feb^{ro}
- 20 - Por 20 p.^o del mes de Marzo
- 20 - Por 20. id. del mes de Ab^{ril}
- 20 P. 20. id de Mayo
- 20. P. 20. id. Junio.
- 20 - P. 20. id. Julio.
- 20. P. 20. id. Agosto.
- 20. P. 20. id. Sep^{re}.
- 20. P. 20. id. Oct^{re}.
- 20. P. 20. id. Nov^e.
- 20. P. 20. id. Dic^{re}.
- 10. P. 10. id. Año 1^o

248

Para ala B^{ta}

248

30

278

Pago D^a Manuela en tres partidos 30 p^o

296.2

El Colegio S.^{to} Tomas 1822

Dice 30.

P. 108 p. ^a 4. m. ^d del Pan de todo Dic. ^e a 3/4 p. ^a	108. 4.
P. 108. 4. id. de En. ^o de 822	108. 4.
P. 98. p. ^a de Febrero	98.
P. 100. 6 m. ^d de Marzo - - - a 3/4 p. ^a	100. 6.
P. 97. 4. de Abril	97. 4.
P. 71. de 14. dias a 26 m. ^d y 17. a 20 m. ^d	71.
P. 12. p. ^a de 9. dias del mes de Junio	12.

216. Que el Sr. D. Figueroa entrego acta
 80. que pago la Consolidacion
~~170~~ - Librados - id.

41^o 1832 La Sra D.^a Josefa Concha y Oquimán - Dere

Por esta asuntada la^{ta} el 31. de Julio de 832. - - - 124. 2.

P. 23. p.^a del Pan Submin.^o en los meses Agosto
 Sep.^{re} y Oct.^{re} de 1832. - - - 23.

P. 7. 4. del Pan de Nov.^{re} id. - - - 7. 4.

P. 7. 6. de - - - Dic.^{re} - - - 7. 6

P. 7. 6. - - - En.^o / 833 - - - 7. 6

6. - P. 6. p.^a q.^e entrego a Rodam.^{te} Jul.^o 10 / 833. 370. 2

3. - P. 3. id. id. - - - Jun.^o 16

3. - P. 3. id. - - - Agosto

3. - P. 3. id. en Nov.^e 15.

3. - P. 3. id. - - - Dic.^{re} 3.

3. - P. 3. id. - - - Dic.^e 29.

21-

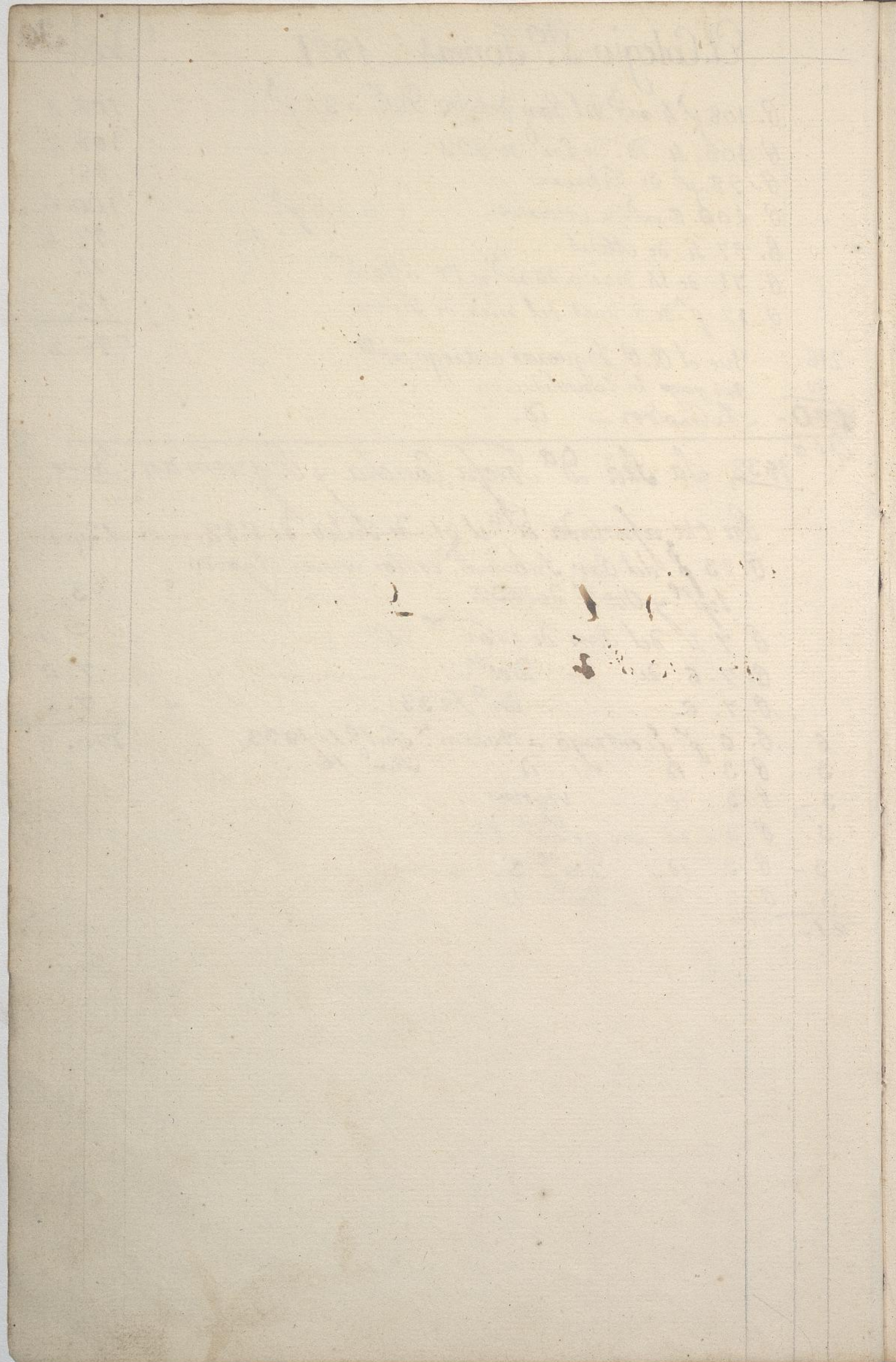

D.ⁿ Joaquin Arin = Ag^{to} 24/823.

31.

Por 14. p. ^o 1/2 m. ^o Oporto q. ^e quedó a favor de la Casa de la Compra de Arinas en Ancon	-----	14. 1/2.
P. 2 qq. ^o de galleta de Dieta	a 25. p. ^o -----	50.
P. 102. Cueros de Cebo	a 27. m. ^o -----	31. 7.
P. 17. dias del Ban. q. ^e se le mando en todo Ag ^{to}	a 3 1/2 p. ^o -----	59. 4.
P. 30. id. en todo Sep ^{re}	id. -----	109.
P. 31. id. en todo Octubre	id. -----	108. 4.
P. 30. id. de Nov ^e	id. -----	109.
P. 31. id. de Dic ^e	id. -----	108. 4.
Por dias no llebaron el pan de 2. ^a y son 3 p. ^o y se rebajan	-----	582. 4 1/2
		3
		<u>579. 4 1/2</u>

Nov^o 19/833.

D.ⁿ Benancio Lavria ----- Deve

Por 216. p.^o importe de un viaje de trabajo
q.^e llebo a molea ----- 216.

6 - P. - 6. p.^o q.^e entrego en 16. de Oct.^{re} / 833
 6 - P. - 6. p.^o id. en 16. Nov^{re} ----- id.
12.

[Faint, illegible handwritten text across the page, possibly bleed-through or ghosting from the reverse side.]

D. Tomas Gren s/c Julio 14/824

Debe 32.

Por 18 dias de Pan en el mes de Julio a 2 p ^o	36.
P. 31 id id Agosto id	62.
P. 30 id id Sep ^e	60
P. 31 id id Oct ^e	62
Por 30 id id Nov	60
P. 31 id id Dic ^e	62.
P. 31 id id En ^o	62.
P. 28 id id Feb ^o	56.
P. 10 id a 2 p ^o y 21 a 12 m ^o en todo Marzo	91. 4.

511. 4.

P. 850 p^o q^e tengo entregados en varias partidas - - - - - 850

1.361. 4

Ha de haver 1246 p^o 2/4 m^o q^e alcavala en la c^{ta} q^e li
quidamos en 18. Oct^e de 824. - - - - - 1246. 2/4

Alcavala abufante 119. 1. 3/4

Cargo = 1.246. 2/4

D

50. Que con fha 6. de Oct^e Orematio con Chaves -

65. En 9. de Feb^o -

Pago

22 D.ⁿ Miguel Barauso: Año 13/822.

Box 97. p.^o q.^o tomó en Bain p.^a el reparto del Callao... 97.

D^a Agustina Campos = Oct.^e 7/824.

33.

Por 59 dias de ban a 8 m 59.

20. Ende de Enero/825
5. En 31. Marzo de 826.
25.

Cargo — 59
Dato — 25
34

D.ⁿ Juan Herrera

Debe

Por el Ban Subminist.^{do} a su Chacra de Mang.^s
 segun sus vales y cuenta ajustada ----- 226.
 P. 4 anegas de afueho ----- 2.

Ajustadas las Cuentas con dño Lon y rebafador los
 vales de leña q.^e ha remitido xesta hasta hoy
 1.^o de Julio de 827. - 75 p.^o - - - - - 75

34. Me entregó p.^a mi Costa al Criado Paulino.

Por 6 p.^o de S.^o de Cebo Dia. 22/829 libram⁴⁰ ----- 6.

11. Des.^s dias q.^e me trabajo su Negro.

284.

49

Cargo ----- 81
 Data ----- 45
36

D.ⁿ Jose Palomo Julio 6/824 Debe ³⁴

Bon 32 faneg. Avena - - - - - a 5 p^s - - - - - 160.
B. 12 p^s de los formales del Negro Ornero Berote - - - - - 12.
172

D.^a Fran.^{ca} Rodrig.^p Documento - - - - - Debe

P. 100 p^s en dinero fha 22. Mzo/824 - - - - - 100.

88. 27. - Del dinero q.^e deposito de la testam.^a de su Exor^o

Cargo - 100
Data - 88. 27.
11. 9. 7/8

Haver D.ⁿ Enrique Barbica - Jun.^o 1^o/827 - - - - - Debe

P. 124 p^s del Ban Subminus. h. Jun.^o 1^o de 824 - - - - - 124. 0^o

^ 20. - En 3 p^{as} de Maddagolan q.^e año Oct.^e 4.

^ 2. - En 17. Mayo - - - - - 0

^ 9. - Dela Capa y Pantalones - de anafeta

^ 8. 6. - Del tinte de 4. Panuelos -

^ 1. - Del tinte de Sintas

^ 6. - Del tinte de la Capa de Baño -

^ 6. 2. - Delos 6 v. de bayeta munga

^ 3. - Del Chaqueton - verde

10. - Que hemos Combenido p^r no Comitar de recibo

5. - Del tinte de Untrage y un Panuelon

P. 10 p^s del Vale de Ban fha 30 Jun/828 - - - - - 10.

71. Presta h.^a Tho Br^a hasta hoy 4. de Dic^e - - - - - 134.

de 828. Setenta y tres p^s - - - - - 71

Presta S. 63
Para of 36.

D.ⁿ Vicente Perez gil 1824 Debe

	Lo Alcabuccion	
Por. 40 p. ^d ent. ^o de Abril	-----	40.
P. 1. id. en ban	-----	1.
P. 4. id. en 17. Abril	-----	4.
P. 20 id. p. ^a pagarle aun mozeno	-----	20.
P. 1. id. Arina	-----	6. 2.
P. 4. p. ^a del Empeño del Ovelo de Piedra	-----	4.
P. 8. p. ^a q. ^e tomo en Leña quando estubo en las Ciur.	-----	8.
28 -- Que deso del Sueldo de 20 p. ^d q. ^e ganaba		83. 2
7. 4. Delos dias Corridos h ^{ta} el dia q. ^e salio.		36. 4
<u>36. 4</u>		<u>119. 6.</u>
	Resto	

D. Sebastian Ramirez - Julio 2/823.

12. Por 97. p. en Ban Subministr.^{do} al Beaterio de Necofid^o - - - 97.
 Delor q. no se dio recibo Chancelero.

El Beaterio de Necofidas - - Mayo 31/823. - - - - Debe

Por cuenta aputada h.^{ta} este dia - - - - - 73. 4.

30. 4^m. Que pagò D. Sebastian Ramirez -

Por 48. p. de 64. dias de Ban desde 26. de Mayo abia - 48.
 a 31. de Julio 121. 4

97. - Que cobre ala Beneficencia ~~ora~~ ~~WA~~
121 4

La M.^e Mariana del Prao

Por 8. meses de Belas. - - - - a 6. p. - - - - 48.

Las Señoras de la Trinidad.

Por 6. p. en Belas - - - - - 6

El Beaterio de Necofidas Ag.^{to} 5/829 - - - - - Debe
 P. 55 dias de Ban a 8 m. p. - - - - - 55.

Esta Cantidad la librò el P. D. Ygn.^o Morales
 ala Congregacion del S. Pedro. en libranza de
 mayor Cantidad

D.ⁿ Gregorio Lamas = Ag.^{to} 24/1824. Mmno Debe
Por 10 faneg.^s de trigo - - - - - a 18 rs - - - - - 22. 4.

D.ⁿ Jose. Baabo de Oviedo - En.^o 20/1824.
Por 25 p.^s en dinero. docum^{to} - - - - - 25.

D.ⁿ Fran.^{co} Lorano. Mmno
P. 243 p.^s del Ban q.^e tomo p.^a el Cafee - - - - - 243.

D.ⁿ Xarrito Figueroa. En.^o 10/824.

P. 3. barriles de Azina - - - - - Mayo a 22.^a - - - - - 66.

Pagó. P. Juan Armas: Capellan - - - - - 20.

Haber D.ⁿ Enrique Barbier - - - - - Debe

Por 63 p. del Cargo def 34 - - - - - 63.

21. " " Del Finte de 4 Prās Sanas, 2. Carniel. y Pantalón.

14. " " De Finte de 2. prās Sanas.

8. Finte de 4. Carnielos 2^o Oct^e

43 -

Cargo - 63 Se Alientó
Deba - 43
Deve - 20 - #

D. Rafael Mendivil Belero de Cebor 1824 Debe

Por 2. Pipas de Cebo con 18. ^{gr} 92. l. D. a 14 p. --- 259. 4

Por 2. id - id - id - id - id - id --- 259. 4

200 Que entregó ent. de feb. - MMD 519.

Cargo - 519

Dota 200

319-

Haber

El S. D. ⁿ y ^o ^o Cavero Dic 31/826

Feb 37.

Por el Ban Subministr. al Depocito de Huadalupe
hasta esta fha - - - - -

145. 4.

32. - - - En En^o de 827
17. - - - En Ab^l 20. de id -
17. - - - En Mayo - 20 -
17. - - - En 10. de Junio
17. - - - En 27. Sep^e =
10. - - - En 5. de Mayo -

Pago

110

El Sr D. Justo Caspio Julio 1/829

Debe

	Por el Pan subministr. h. 1.º de Julio	25. 4.
	P. 30. dias de Pan en todo Julio	30
	P. 30. id. en todo Agosto	30.
	P. 30. id. Sep ^e en	29.
	P. 30. id. de Oct ^e	30
24. p.	De las Mesadas de Valle del.º Ag ^{to} y 1.º Sep ^e	
16. m.	De las Mesadas de Muñor del.º Ag^{to} Sep ^e y Oct ^e Nov ^e	
17. -	En Dinero en Nov ^e 13.	
	P. 24. p. del Pan de todo Nov ^e	11 24.
	P. 22. id. de Dic ^e	22.
40.	P. 40. p. en dos mesadas de Muñor de los meses 1.º de Dic ^e y 1.º de En ^o y 32. p. en dineros	
	P. 22. p. 4. m. del Pan de En ^o de 830	22. 4.
36.	En 6. de En ^o	
4.	De la mesada de Muñor del.º Feb ^o	
	P. 20. 2. m. Pan de todo Feb ^o	20. 2
	P. 22. 4. de Marzo	22. 4
	P. 29. Del mes de Abril, a 8 m ^d	29.
8.	Mesada de 1.º Marzo y 1.º Abril	
52.	En plata Ma 19. Mayo	

Asuntadas cuentas con dho Sr Breita h^{ta} hoy
30. de Abril de 830 - Ciento sesenta y ocho
peor dos m^d Asuntada - 168. 2.

Asuntada últimam^{te} la Cta con el Sr D. Justo
Breita hoy 30. de Ab^l de 1830 - 148. 2.

P. 140. p. 6. m. de los meses Mayo Junio Julio
Agosto y Sep^{re} del mismo año - 140. 6.

150. - Que entrego en Sep. 30 de 830 -

Pob. 22. 4 del Pan de todo Oct^{re} a 6 m^d - 22. 4

P. 21. 6. del Pan de Nov^{re} - id - 21. 6.

P. 22. 4. id - Dic^{re} - id - 22. 4.

150.

Para al f^{te}

355. 6.

	P. 22.4	del Pan de Enezo	- del 831	22.4
	P. 20.2	id.	Idio	20.2
	P. 22.4	id.	Novo	22.4
	P. 21.6	id.	Abril	21.6
	P. 22.4	id.	Mayo	22.4
	P. 21.6	id.	Junio	21.6
22.4	P. 22.4	id.	Julio	22.4
22.4	P. 22.4	id.	Agosto	22.4
21.6	P. 21.6	id.	Sep ^{re}	21.6
	P. 22.4	id.	Oct ^{re}	22.4
	P. 21.6	id.	Nov ^{re}	21.6
	P. 22.4	id.	Dic ^{re}	22.4
	P. 22.4	id.	En ^o de 832	22.4
	P. 21	id.	Idio id	21
	P. 22.4	id.	Marzo	22.4
	P. 21.6	id.	Ab ^l	21.6
	P. 22.4	id.	Mayo	22.4
21.6	P. 21.6	id.	Junio	21.6
22.4	P. 22.4	id.	Julio	22.4
22.4	P. 22.4	id.	Agosto	22.4
15.2	P. 15.2	id.	Sep ^{re}	15.2
15	P. 15	id.	Oct ^{re}	15
14.4	P. 14	id.	Nov ^{re}	14.4
	P. 15	id.	Dic ^{re}	15
	P. 15	id.	En ^o / 833	15
	P. 3	id.	de 6 dias de Idio	3

328.2
 47
 70
 445.2

875 0

Enfoso de 835

Dio libam¹⁰ de 130 p⁸ y 15, 2^o en plata
 Jha 16 Idio de 835. Contra Suemero

Year	Month	Day	Particulars	Debit	Credit	Balance
1790	Jan	1	To Balance			100
1790	Jan	15	By Cash		50	150
1790	Feb	1	To Cash	20		130
1790	Feb	15	By Cash		30	160
1790	Mar	1	To Cash	10		150
1790	Mar	15	By Cash		40	190
1790	Apr	1	To Cash	5		185
1790	Apr	15	By Cash		25	210
1790	May	1	To Cash	15		195
1790	May	15	By Cash		35	230
1790	Jun	1	To Cash	10		220
1790	Jun	15	By Cash		20	240
1790	Jul	1	To Cash	5		235
1790	Jul	15	By Cash		15	250
1790	Aug	1	To Cash	10		240
1790	Aug	15	By Cash		10	250
1790	Sep	1	To Cash	5		245
1790	Sep	15	By Cash		5	250
1790	Oct	1	To Cash	10		240
1790	Oct	15	By Cash		10	250
1790	Nov	1	To Cash	5		245
1790	Nov	15	By Cash		5	250
1790	Dec	1	To Cash	10		240
1790	Dec	15	By Cash		10	250
1790	Dec	31	To Balance			250

La Beneficencia Pública 1830. Debe

Pago	Por	El Pan	Subministrado	al Hosp. de la Carid. en Jun ^o	018 0
Pago	P.	id.	id	id. en Todo Jul ^o	286.
Pago	P.	id	id	id. En Agosto	295. 6.
Pago	P.	id	id	id. Sep ^{re}	276.
20- 99-4	P.	id.	id	id. Oct ^{re}	308. 4
	P.	id.	id.	id. Nov ^{re}	309. 4
	P.	id	id	id. Dic ^{re}	309.
1831	P.	id	id	id. En ^o	303
	P.	id.	id	id. Enero	274
	P.	id	id	id. Febrero	318. 6
	P.	id	id	id. Abril	315.
	P.	id	id.	id. Mayo	321. 4
	P.	id.	id	id. Junio	298
	P.	id	id	id. Julio	278. 6.
	P.	id	S. ^{ra} Bartolome		497. 2
	P.	id	de todo Agosto de la Caridad		285.
	P.	id.	id.	Sep ^{re} id	274. 4.
	P.	id	id	Oct ^{re}	267.
	P.	id	id	Nov ^{re}	245.
	P.	30 dias de		Dic ^{re}	240
	P.	30 dias de		Ene ^o de 1832	256
	P.	29	id	Febr ^o id	237.
Pago	P.	30	id	Mar ^o id	250.
269.48	P.	29	id	Abril	232. 4.
260.48	P.	30	id	Mayo	260. 4
	P.	29	id	Junio	260. 4.
	P.	30	id	Julio	241.
	P.	30	id	Agosto	238.
242.	P.	29	id	Sep ^{re}	242.
220	P.	29% dias de		Octub ^{re}	220
241.	P.	28%	id	Nov ^{re}	241.
248.48	P.	29%	id	Dic ^{re}	248. 4

P. Con 29¹/₂ dias del mes de En^o/833 287.4.

P. P 6 dias de f^ois 57.

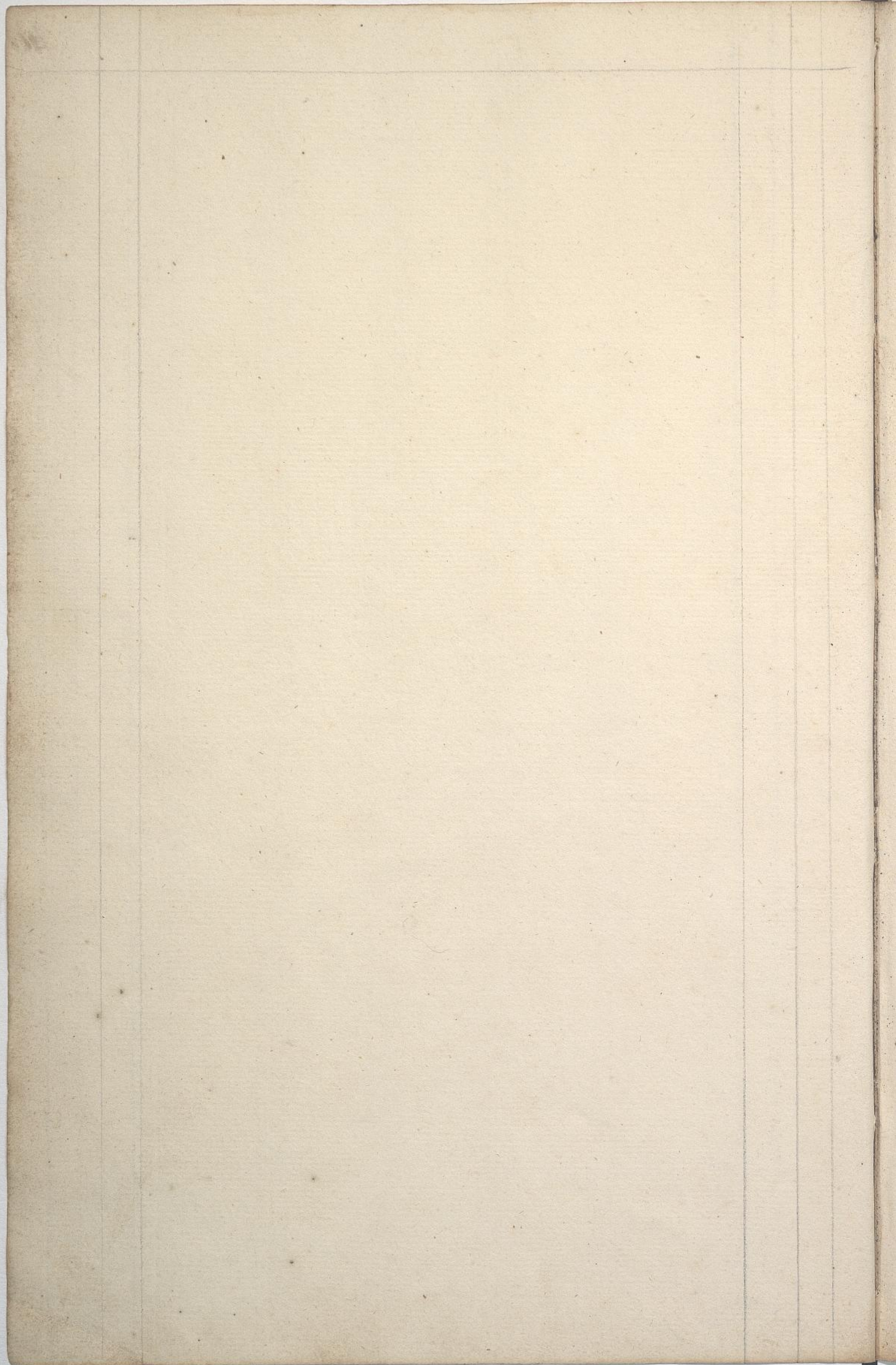

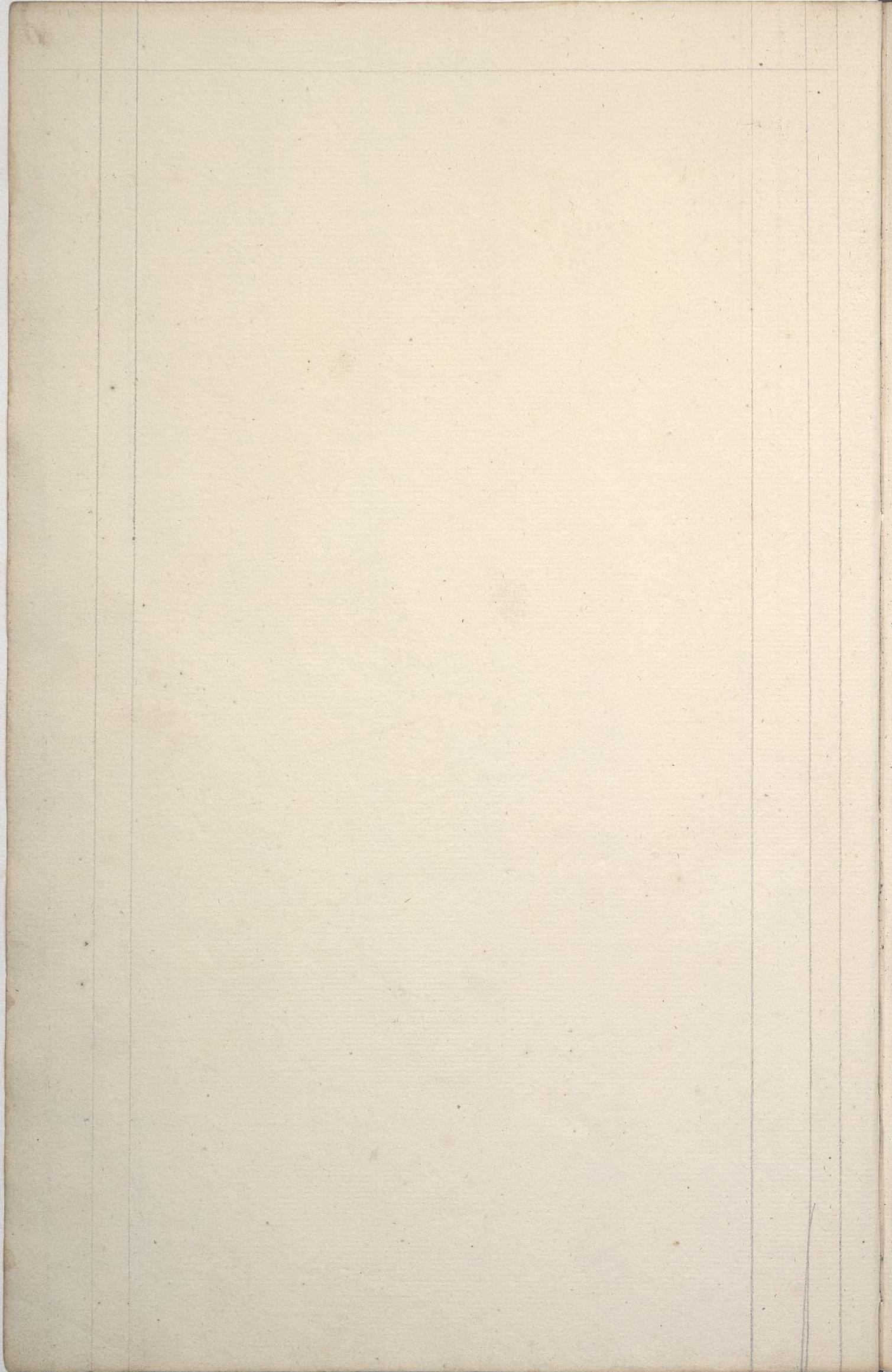

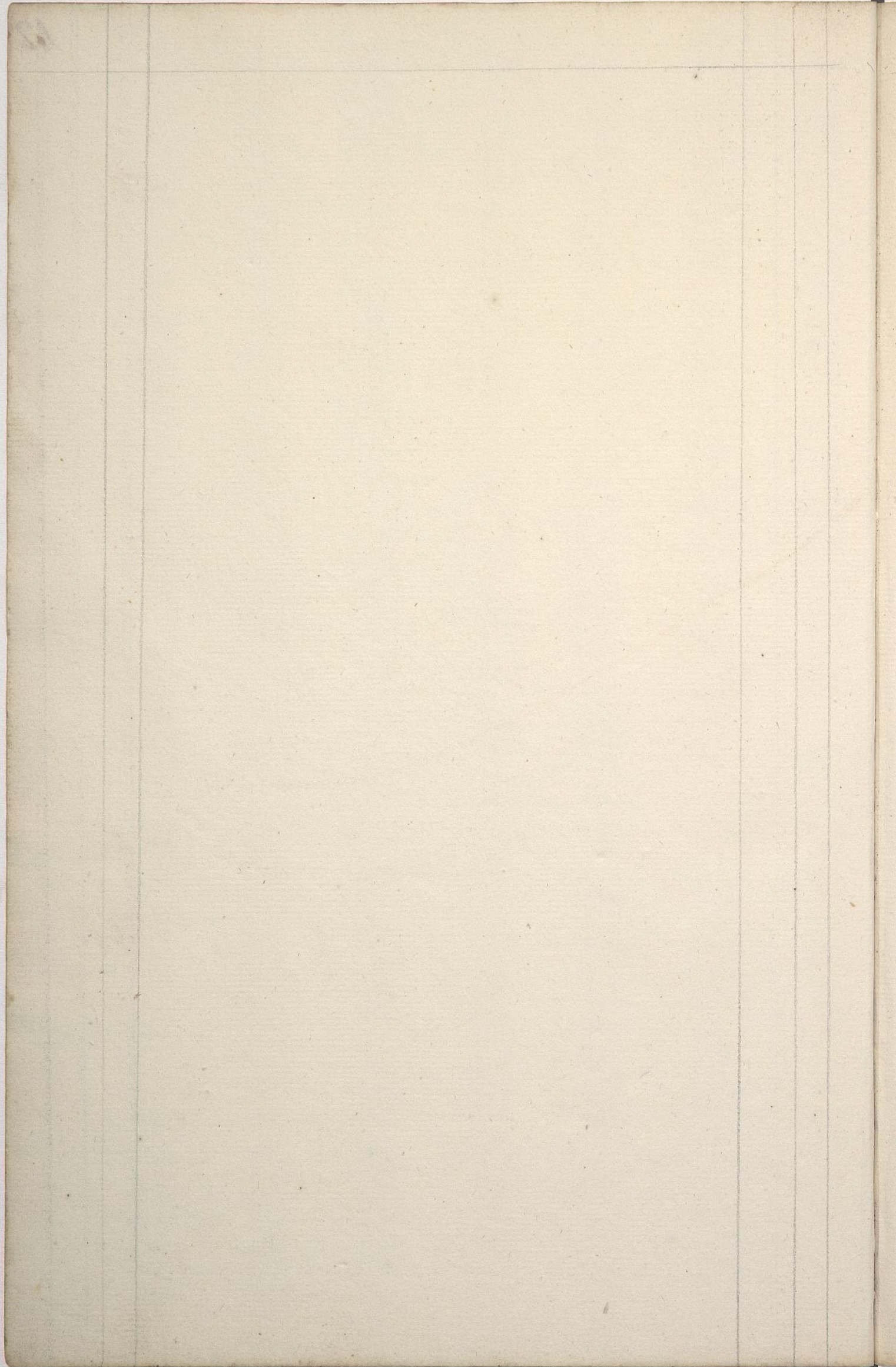

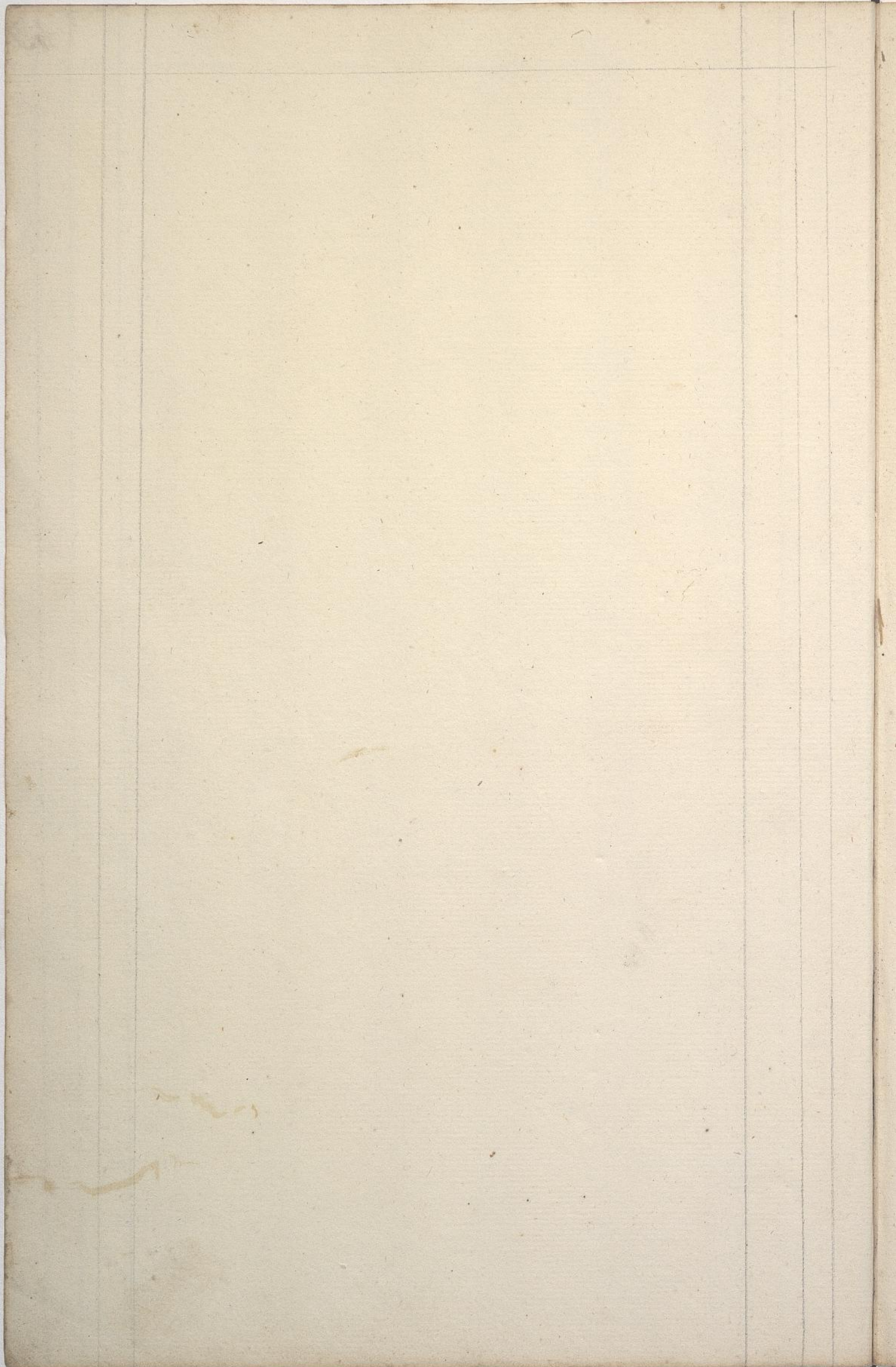

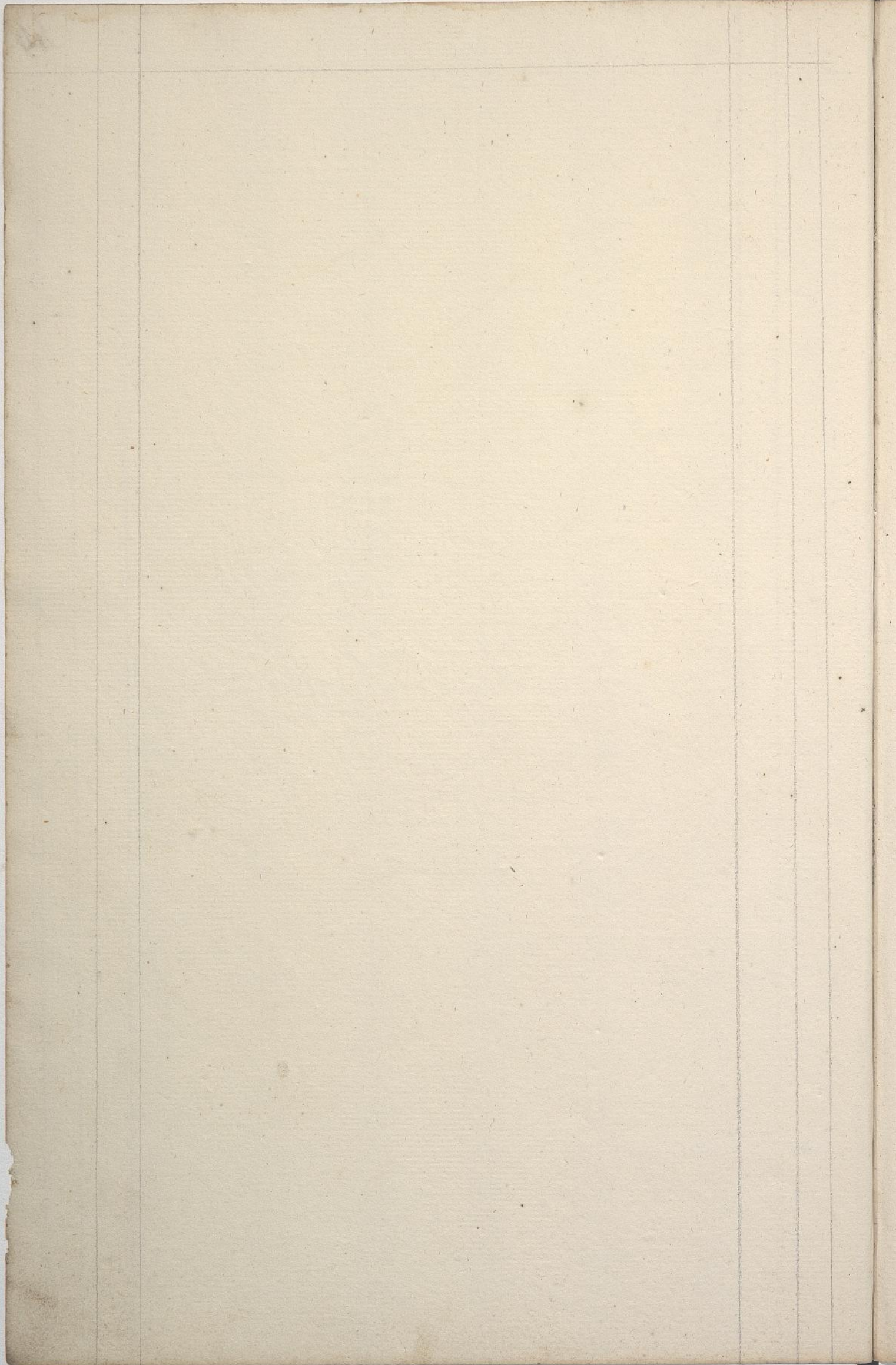

15

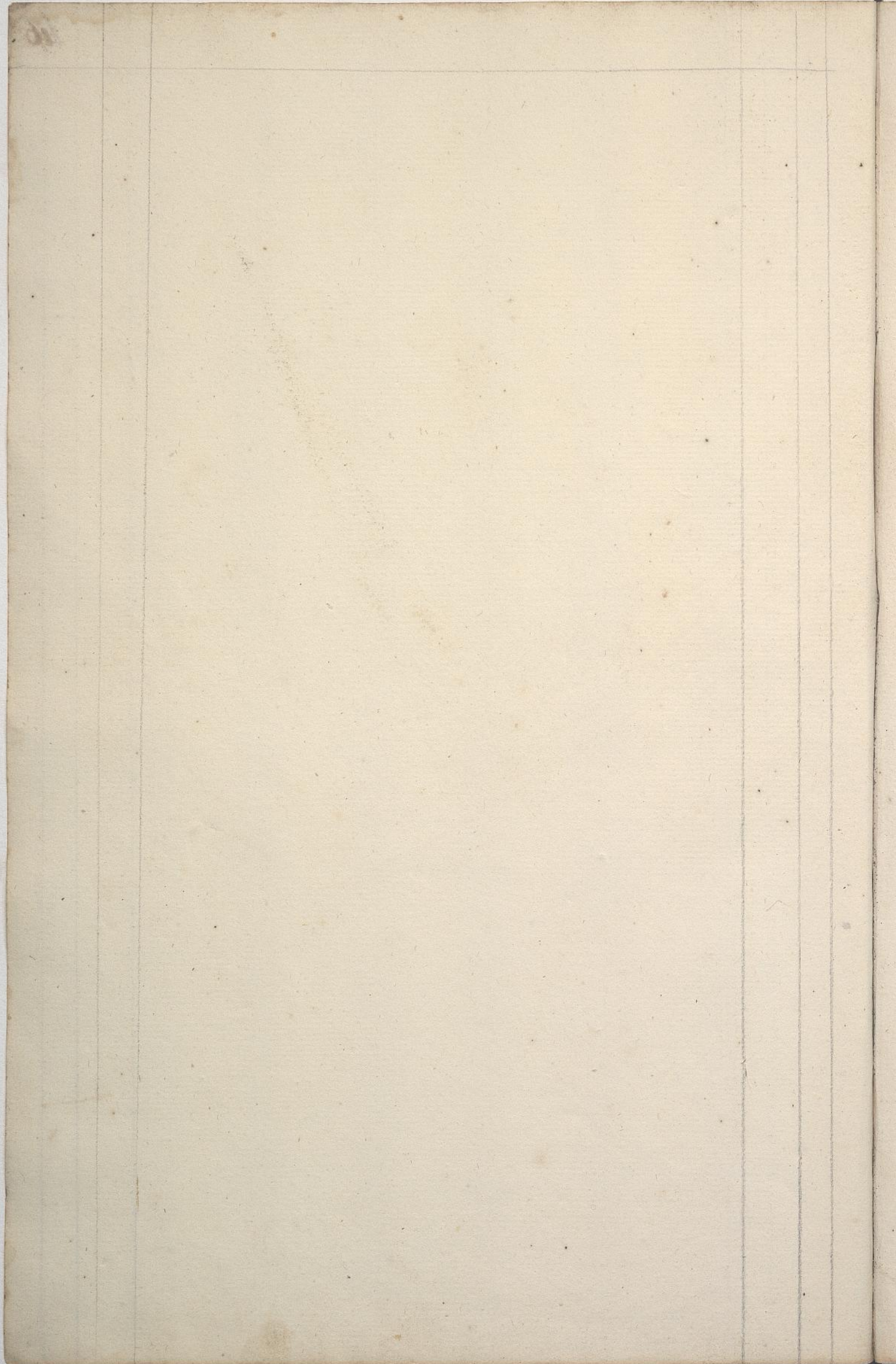

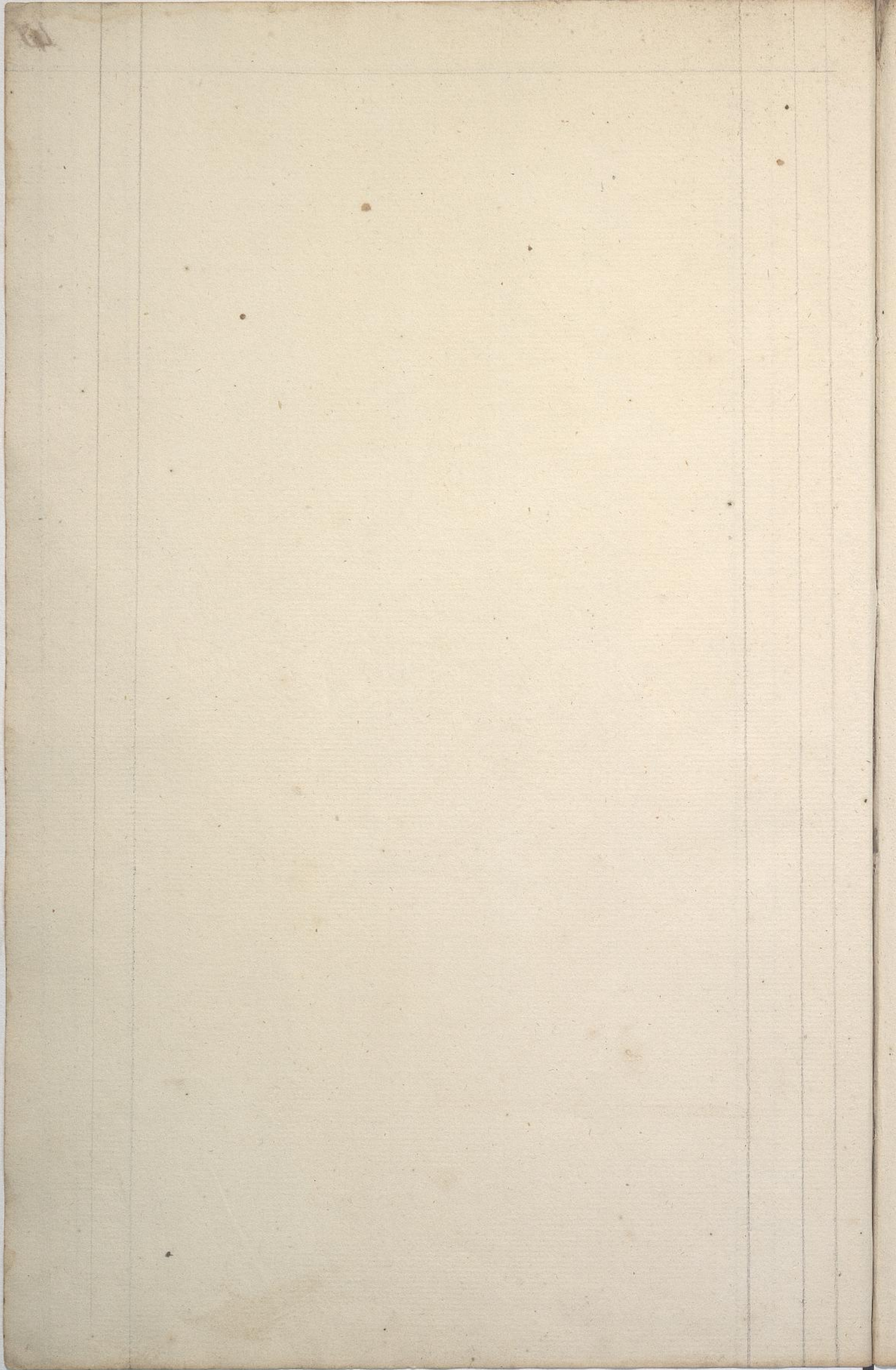

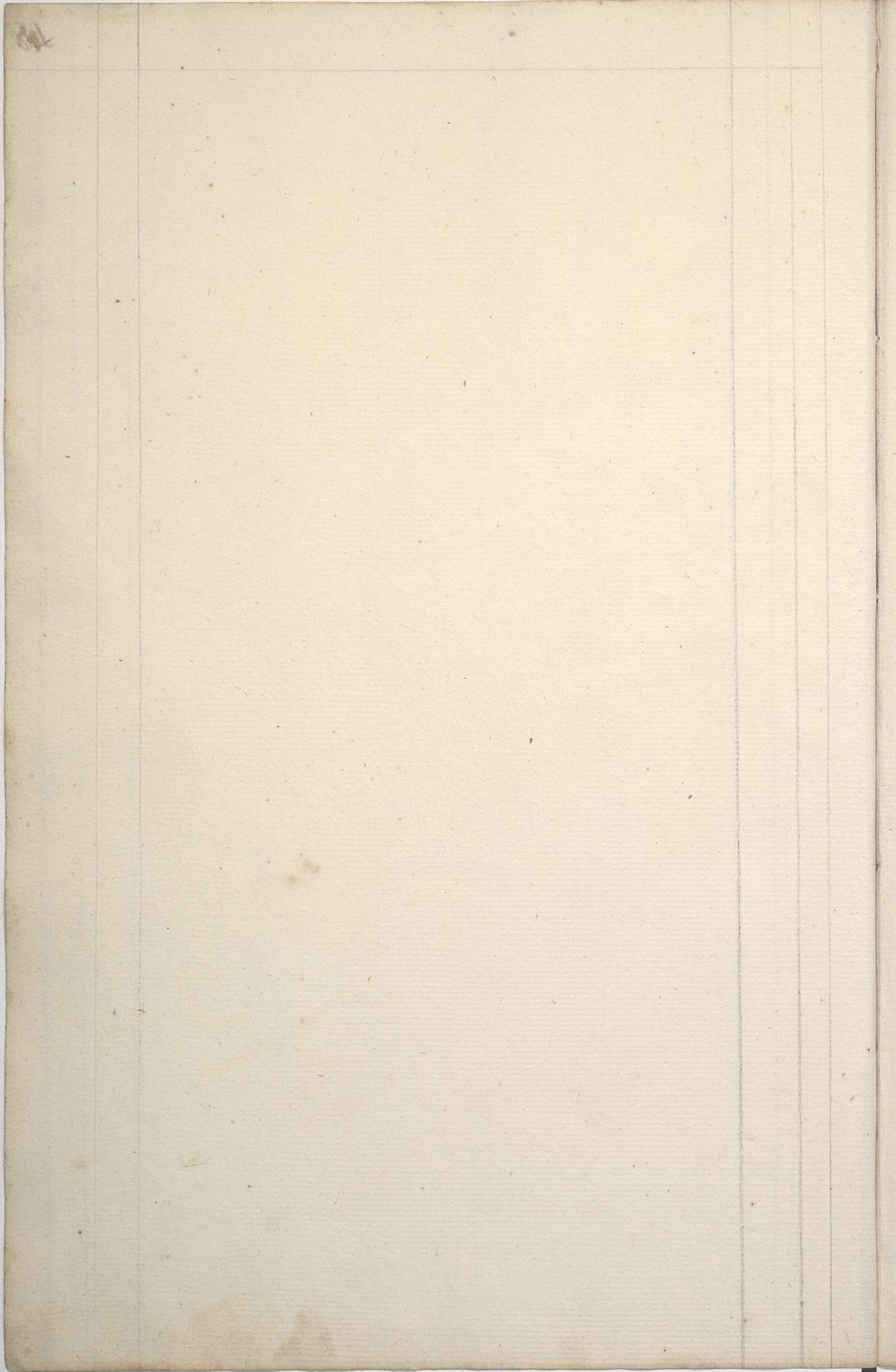

[Faint, illegible handwriting, likely bleed-through from the reverse side of the page. The text is mirrored and difficult to decipher.]

1822.

Pagos de deudas q^e devia la Casa anteriores a mi
Entrada; y otros gastos de refacciones &c.

Por 53. p. 5. m. dno municipal q ^e adeudo Mendiola D ^{no}	53. 5. 1/2
P. 50. id. al Escrub ^o Villafuente D ^{no}	50.
P. 1 peso al mismo p ^a papel Sellas p ^a Ymbentor	1.
P. 163. 2. 1/2 m. a Vasquez de Arcuna D ^{no}	163. 2. 1/2
P. 2. 250. p ^a a Castilla de rigor	2. 250.
P. 1. 100. id. a D. Fran ^{co} Yscue	1. 100.
P. 435. id. a D. Fran ^{co} Argote de Arinas	0. 435.
P. 38. 1. m. a la Junta de Secuestros p ^a el desembargo	38. 1.
P. 20. id. a Mendiola de la Balangana q ^e le tomo la Señorita D ^a Fran ^{ca}	20.
P. 15. p ^a al mismo de cuenta de D ^{ha} Señorita	15.
P. 35. id. a Yscue	35.
P. 64. p. 7. m. a Cabadas q ^e gastó en el Cast ^o con el fin ^{do}	64. 7.
P. 184. D ^{no} a la Policía	184.
P. 132. p ^a q ^e adeudo Mendiola de arrendamient ^o de la Casa desde 25. de Nov ^o de 821. h ^{ta} 14. feb ^o de 822	132.
P. 26. p ^a 6. gastados en concluir la mediania de Cañas q ^e principio Mendiola	26. 6.
P. 23. p ^a gastados en recoger los Esclavos q ^e no se me entregaron p ^a hallarse profugos	23.
P. 11. p ^a en Chapas y llaves que faltaban en la Casa	11.
P. 6. p ^a en Puertecitas p ^a la Sala	6.
P. 6. id. en Componer Cimientos	6.
P. 20. en Puerta y albañil p ^a los Altíllor	20.
P. 9. id. la Ventana del triquero la Fiatina	9.
P. 11. id. en levantar el Empedrado de la Calle	11.
P. 20. p ^a en solar el Orno q ^e desó D ^{no} Maxiano de un tpo	20.
P. 15. id. en poner el Torno adentro del Armaciso	15.
P. 4. id. en Componer el Umbral de la Cochera y la Ramada de la Beloria	4.
P. 10. p ^a en desarmar y betar de nuevo el torno grande q ^e tambien se puso adentro p ^a la humedad donde estaba	10.
	4. 703. 6.

1828. Reparaciones que tengo echas en la Casa

P. 20 p.	en Componer los daños del terremoto	20.	
P. 12.	En el Entablado y Comportura del Fiquero	12.	
P. 10.	del Balconito ala Calle	10	
P. 30. id.	En poner una Ventana de fierro y una madre al Cuarto de encima de la Cochera	10	
P. 8. p.	al Albanil y Carpint ^o p ^a dhas obras	8.	
P. 10.	en la formación de la Pila	10	
P. 260 id.	en el Orno Chico	260	
P. 6.	id. En un Andamio	6.	
P. 100.	en Armar y Vestir un torno abandonado	100	
P. 60.	en Componer desarmar y pasar al Cuarto de los afrecharos dos tornos q. estaban sobre la humedad, p. q. se malograban las Armas	60	
P. 44.	en varias Comporturas de la Calera de la Señorita D ^a Panchita	44.	
P. 144.	q. pague en Arrendam ^{to} de una Cochera p ^a dha Calera en los años primeros a 3 p ^s	144	
P. 0.	p. en un guarda polvo p ^a la Calera no come	0.	
P.	una columna y can en la Sala	6.	
P.	100. de Vestir		
P. 25. p.	en el galleterito del Orno Chico	25.	o/o
P. 10. p.	en una Antera p ^a la Cartela	10	o/o
P. 4. id	en otra Pequeña	4.	o/o
P. 3. 5%	de tablas en 59.	3. 5%	
P. 11. 2	de Latas. en 180	11. 2	
P. 6.	de Lonas. en 12	6	
P. 10. p.	de 10 finas	10	
P. 20. id	de 40. moldes de Lata p ^a Velos o 42	20	o/o
P. 6. id.	de una Paucra en	6	o/o
		774. 5%	

Expenditures for the year 1838

10	For the purchase of land	100
20	For the purchase of stock	200
30	For the purchase of goods	300
40	For the purchase of tools	400
50	For the purchase of fuel	500
60	For the purchase of food	600
70	For the purchase of clothing	700
80	For the purchase of medicine	800
90	For the purchase of other articles	900
100	Total	1000

Feb. 14. / 822. Enseres de la Casa

51.

20. faneg. ^s de trigo	a 9 $\frac{1}{2}$ p ^d	190.
77. id. de Arina flor	13 $\frac{1}{2}$ id	1039.
6. qq. id	16	96.
4. Braniles Arina	35	140.
18. id. id	23	414.
135. faneg. ^s afrecho remolido	2 p ^d	270.
105. id. Sin repasar	1 p ^o	105.
4. faneg. ^s Arina agromada	4	16.
55. qq. de sal	14. m ^d	96. 2.
15. faneg. ^s de granrias	a 4 id	7. 4.
10. Carg. ^s de troncos de limo	a 7	9. 3.
14. id. de Leña de Olivo	a 14	24. 4.
100. id. de quaxango	a 10. m ^d	125.
350. faneg. ^s de Arigo.	9 $\frac{1}{2}$ p ^d	3.325.

Nota + 500. p. que recibí del S. D. Pedro Juan en Oro 500.
 me - 1.000. p. q. recibí de Orden del mismo, de D. Juan. Ycuc. 1000.

Nota - Estas dos partidas me las tiene cargadas D. Pedro Juan en la cta de f. 19. p. lo q. no corren en esta.

16 de Mayo

100		
1089		
92		
110		
111		
210		
100		
15		
26.3		
7.1		
9.3		
24.4		
12.2		
200		
200		

Nota: Este libro pertenece a la biblioteca de la Universidad de la Habana. No debe ser prestado ni vendido. Toda infracción será castigada.

El Director de la Biblioteca
 Universidad de la Habana

Compras en la 3.^a Abertura del Amacijo q.^e principio en 3. de Julio de 1828.

	Pon	300 faneg. ^a de trigo a Candamo a 6.22	875.	✓
	P.	12. Barriles de Arina 22 ^p	264.	✓
#	P.	250 fan Arina en Plama Martinet 6.7	1.718.6	✓
	P.	12. Barr ^d	264.	✓
	P.	10. id	190.	✓
	P.	50. id	1.050.	✓
	P.	6. id	96.	✓
ojo	P.	26 id	17.46 ^{ojo}	446.4 ✓
	P.	200. f ^a de Trigo	6.2	1.250. ✓
	P.	26. Barr ^d	19	494 ✓
	P.	400. fan ^a Trigo	6.2	2.500. ✓
	P.	76. p. ^a en Bestias dos Mulas		76. ✓
En 3/29	P.	30. id en Una mula y dos Borracos		30. ✓
ya 29	P.	2. Barr ^d Arina	14	28 ✓
	P.	100 fan ^a Trigo a Gil. Chiloé	3.6	375. ✓
Idio 1 ^o	P.	200. id. id	6.2	1.250. ✓
ya 6	P.	26. Barr ^d	20	520. ✓
Mzo 6	P.	50. id	21	1.050. ✓
ya 14	P.	4. id	18	72. ✓
ya	P.	100 fan ^a Trigo Chiloé	29	362.4 ✓
Ab ^o 1 ^o	P.	25. Barr ^d	18	470. ✓
ya	P.	26. id a David	21.7	549. ✓
ya	P.	6. id Feiffer	id	129. ✓
ya 4	P.	88. f ^a Arina Chiloé - Gil	4.3	388. ✓
ya 29	P.	30. Barr ^d	25	750. ✓
	P.	8. id	20	160. ✓
Mayo 7	P.	12. id	25	300. ✓
		Pena - Pery	17.527.6	

De la Buena

17.527.6.

Mai 18	P.	50. Barales	27	8	1.350.	✓
Jul. 1 ^o	P.	50 id a Monst	26	id	1.300.	✓
Yo 14	P.	50 id id	25	id	1.250.	✓
Yo. 31	P.	12 id Feffer	24	id	1.288.	✓
Yo. id	P.	200. f. de tango	6.	2 m	1.250.	✓
Yo.	P.	148 id Cniello	7.	id	1.036.	✓
Ag. 4	P.	100 fan ^s	8.	4	2.600.	✓
Yo. 14	P.	0 fan ^s	0		0.00	
Yo. n	P.	50 Bar ^s	25.		1.250.	✓
Yo. n	P.	1 fan ^s				
Yo. n	P.	40 fan ^s	25		1.000.	✓
Yo. n	P.	50 fan ^s Reborado	24		1.200.	✓
Yo. 25	P.	53 fan ^s trigo	en ob.	1	310	6 ✓
Oct. 1 ^o	P.	52 Bar ^s	23		1.196.	✓
Nov. 1 ^o	P.	1000 fan ^s trigo	8		8.000.	✓
Yo. n 14	P.	86 Bar ^s Candamo	a 25		900.	✓
Yo. n 16	P.	86 fan ^s a Gil	a 20		1.720.	✓
Yo. n 31	P.	40 fan ^s fan ^s	a 20.	2	810.	✓
Yo. n 18	P.	54 fan ^s Dabid	a 19		1.026.	✓
Yo. n	P.	86 fan ^s trigo a Gil	a 09.	2	1.451.	4 ✓
Yo. n	P.	200 fan ^s Guendan	a 04.	6	950.	✓
Yo. n	P.	59 1/2 fan ^s	a 04		236.	✓
Yo. n	P.	52 Bar ^s	a 17		884.	✓
Yo. n	P.	26 fan ^s	a 04		104.	✓
Yo. n 29	P.	30 Bar ^s	a 17.	4	828.	✓
Yo. n 5	P.	199 fan ^s y 139 sacos Seb ^s en			1.161.	6 ✓
Yo. n 12	P.	8 Bar ^s a Dabid	a 18.	4	148.	✓
Yo. n	P.	10 fan ^s Reborado	a 23		230.	✓
Yo. n 28	P.	60 a Feffer	a 17		1.020.	✓
Yo. n 19	P.	20 fan ^s trigo	a 03		060.	✓
Yo. n 7	P.	42 Bar ^s Candamo	a 18		756.	✓
Yo. n 19	P.	62 fan ^s a Feffer	a 16.	3 1/4 en	1.017.	2 ✓
Yo. n	P.	200 fan ^s trigo a Candamo	a 06.	3	1.275.	✓

Al frente 52.859. 1/2

Suma del frente 52.859.16

Julio 22	80	Barr. a Feffer	a 16 p. 11.		806 2
70n	205	70n	Feffer	17 4	3 887 4
70n	80	fan. trigo		3 0	240 1
70n	300	70n	Candamo	5 7	1 762 4
70n	50	Barr. a Feffer		18 1	806 2
Sept. 22	102	70n	70n	26	2 652 1
v	300	fan. trigo	Ormeneta	7	2 400 1
	6	Barr. a Feffer		26	156 (156)
	2	70n	Feffer	22	44 1
	4	70n	70n	20 4	106 (106)
Dic. 22	50	70n	70n	25	1 250 1
	25	70n	70n	24	600 1
70n	90	70n	Mejorado	25	2 180 1
70n	200	fan. trigo	Quendano	3	600 1

año 1831

Enero 4	300	fan. trigo		7	2 400 1
70n 8	96	70n		7	672 1
70n 19	100	70n	Quendano	6 4	650 1
	2	Barr. Feffer		27	54 1
70n 22	3	70n	Ence	25	75 1
Feb. 3	150	fan. trigo	a Quend. 6		900 1
70n 12	150	70n	70n	5	750 1
70n 24	56	Barr. Feffer		19	1 400 1
70n 11	16	Sacos trigo	Zeballo	en 0	99 1
Abril 14	8	Barr. Feffer		17	102 1
70n	4	70n	Feffer	17	68 1
70n	30	70n	Feffer	19	570 1
Mayo	90	70n	a D. Aguilas	18	900 1
70n	50	70n	Feffer	17 4	875 (875)
Junio	100	fan. trigo	Bocanegra	sp. 6 p.	575 1
Ag. 10	93	faneg.	arina bruta	5	280 7 1
70n 11	50	Barr. Feffer		25	1 250 1

Passa 81.058.46

Suma de la Buena

8105. 4%

Agto	30 fan ^g trigo Uirza	3	90
Agto	360. Caag. de Sena		360
Agto	200 fan ^g trigo Candamo	a 5.4	1.100
Agto 27	261 fan ^g id. Yquicardo	a 5.6	1.500.6
Sep ^{oe} 6	100 id. Inapeguu	a 3 ^p	300
	88 id. id	a 17 ^p	187
Nov ^{re} 13	700 id. a D. Vir ^{te} Taza	a 5.6	4025
Dic ^e 14	10. Bar ^g a Ferreira	a 18	180
En ^o 14/832	6 id. Candamo	a 24	150
En ^o 14	22 faneg. trigo	a 5	110
id	5 id. Cuiollo	a 4.4	22.4
id 17	440 id. Yquicardo	a 5.1 y 5.6. o/o	2309
id 21	158 id. a Kendall	id	809.6
Ebro 27	10. Bar ^g a Ferreira	20	200
Abri 10	100 id. id	a 19	1900
Mais 9	50 Bar ^g a D. V. Aquiles	a 17.4 ^p	875
id 15	600 faneg. de trigo a Kendall	a 30 ^m	2.250
Jun ^o	16 Bar ^g a Ferreira	a 18	288
Jun ^o	150 faneg. trigo a Candamo	3.2. o/o	487
Julio	30 Bar ^g a Ferreira	a 18, y a 19. o/o	560
id #	2 Sacos Arina flor	en	31.4%
Ag ^{to}	5. Bar ^g a Ferreira	a 22	110
#	106 faneg. Arina Bueta	a 5% o/o	584
Ag ^{to} 24	200 id. trigo a Ymenda	a 5.2	1050
id	200 id. a Para	a 4	800
	111.1 id. a Chacon	a 3% o/o	390
#	12 Sacos Arina Ymenda	17%	210
#	10 fan ^g 65. id a Taza	a 4.4 # o/o	47.6
Nov ^{re} 3	530 faneg. trigo a Palacio	a 4.6	2.517.4
id 3 #	100 sac. 21. id Arina Bueta a Bocaneg	6 ^p o/o	116
id. 22	300 trigo a Yquicardo	a 5.1 ^p	1650
id	100 id. id	id	550
	6 Sacos Arina a Gresta Sepag ^o en Arina	4.4%	264

Suma total pesos 106.811.3

54

10

Handwritten marks and numbers along the left margin, including '4', '1', and '1'.

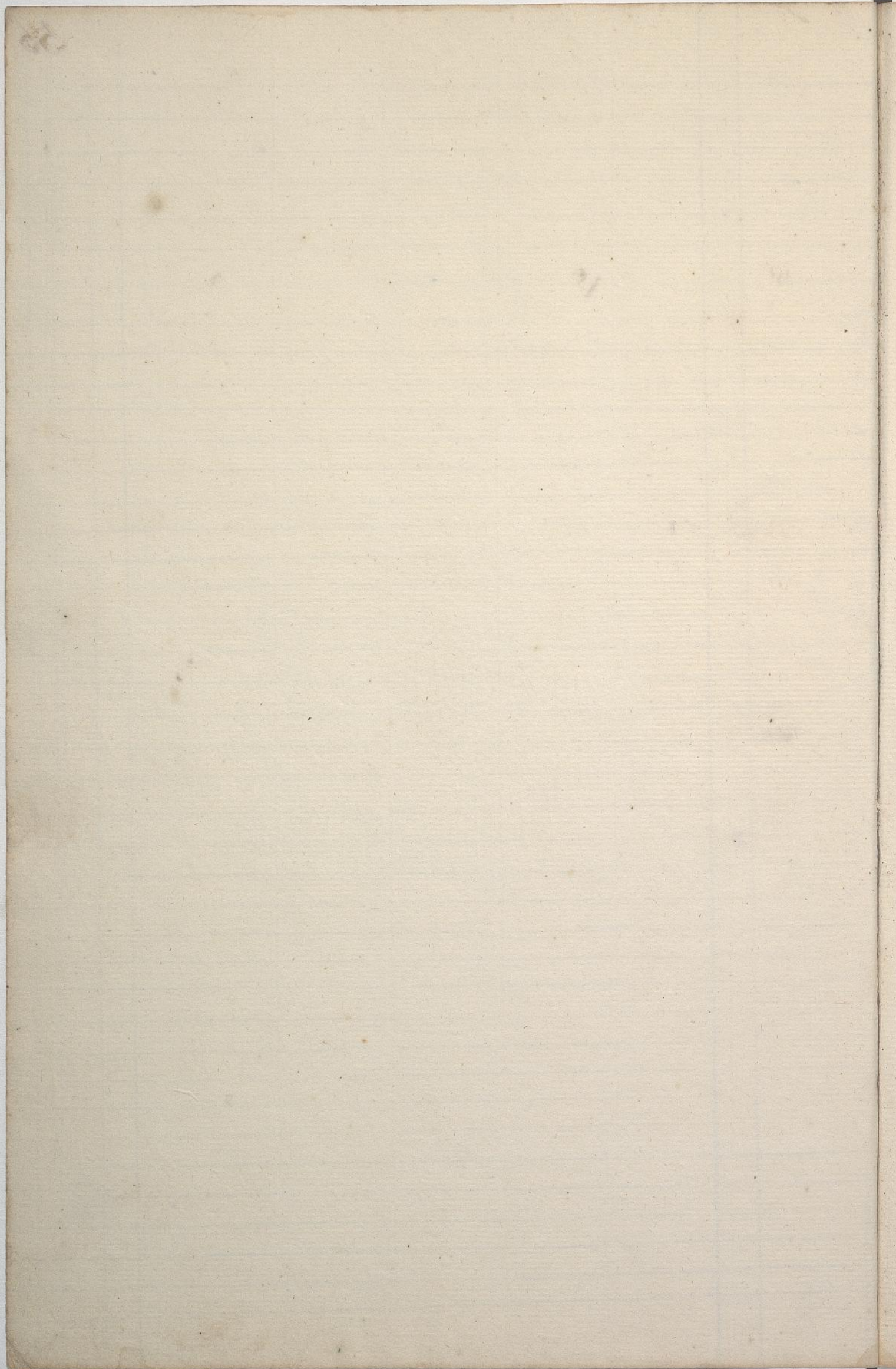

20

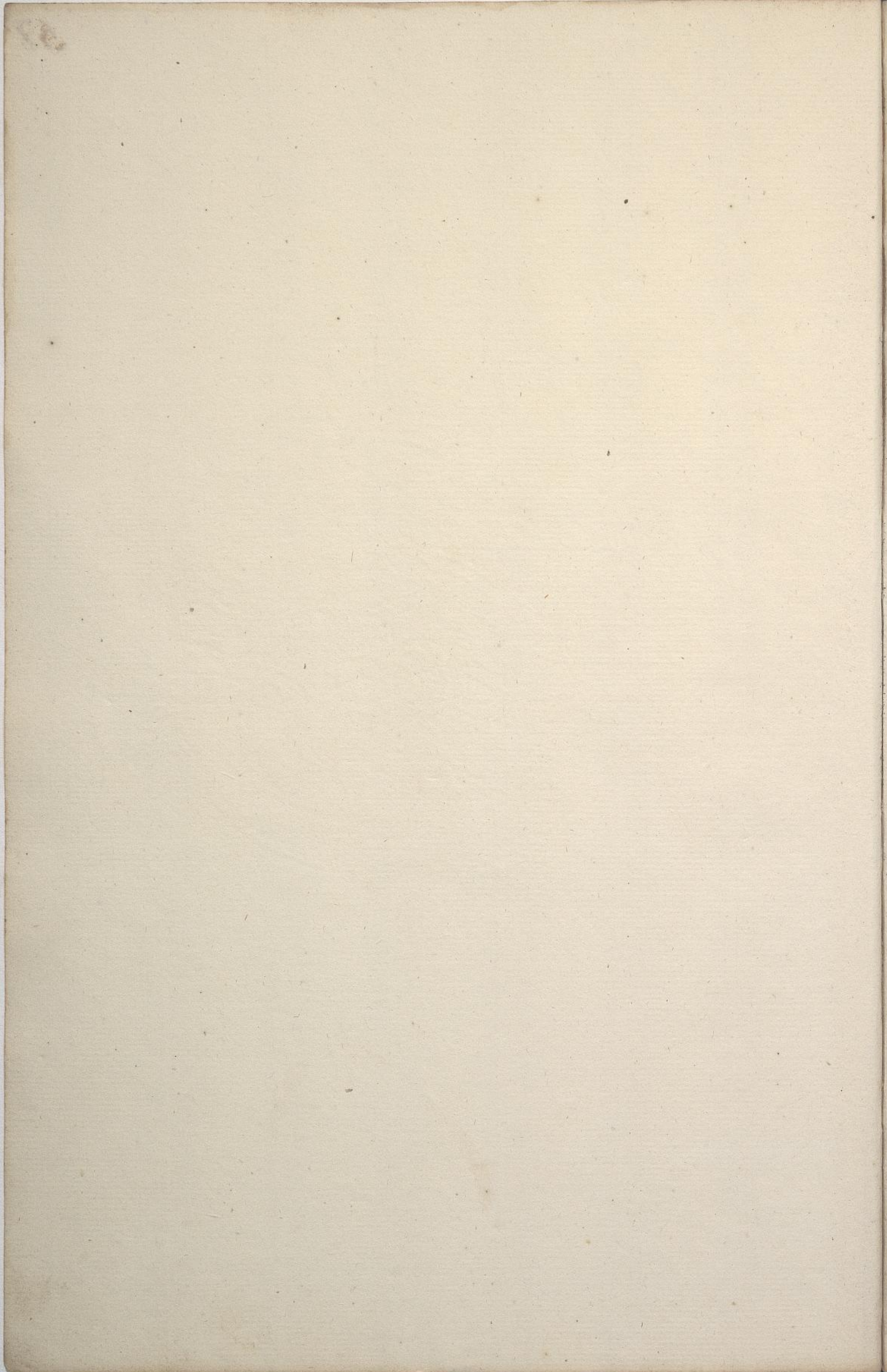

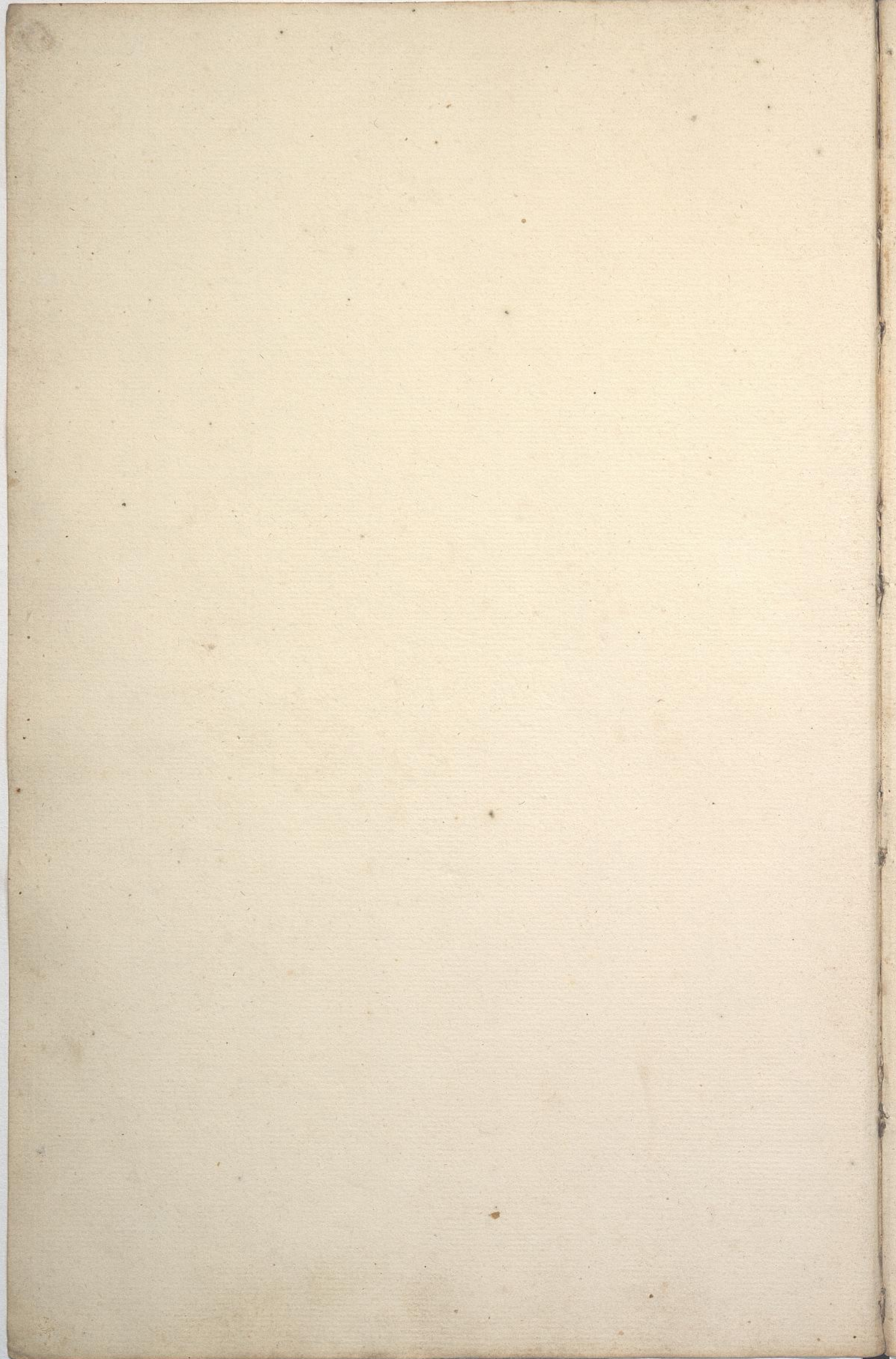

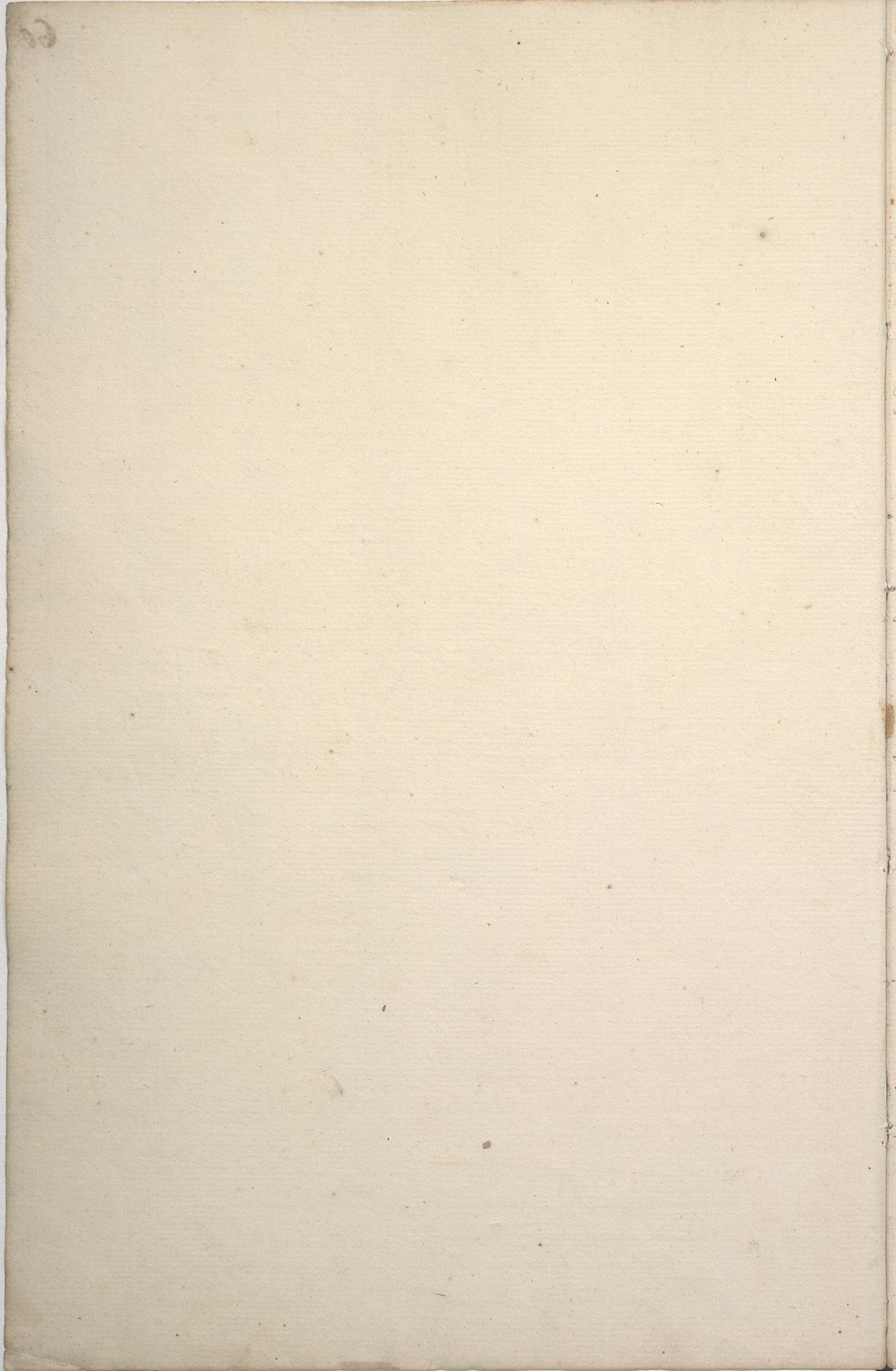

Julio 3/828.

Ventas de la Casa que quedan, Sacadas ya los gastos menores

	Entodo Julio	1000.
	En Agosto	1020
	En Septiembre	1143.
	En Octubre	1089.
	En Noviembre	1373
	En Diciembre	1206
1829	En Enero	1611.
	En Febr	1330
	En marzo	1692
	En Abril	1618
	En Mayo	2277
	En Junio	2427.
	En Julio	2209
	En Agosto	2924
	En Sep ^{re}	2167
	En Oct ^{re}	2736
	En Nov ^{re}	2951.
	En Diciembre	2732
1830.	En Enero	3115
	En Febr	2825
	En marzo	2033
	En Abril	1873
	En Mayo	2061
	En Junio	1799
	En Julio	1974
	En Agosto	2581
	En Sep ^{re}	1411
	En Oct ^{re}	2283
	En Nov ^{re}	1511
	En Dic ^{re}	1588
1831	En Enero	2067
	En Febr	1498
	En marzo	1412
		63.539.

63.539

En Abril	1.602
En Mayo	828
En Junio	970
En Julio	1.275
En Agosto	1.133
En 30 de Sep ^{re}	615
En 31 Oct ^{re}	1.227
En 30 Nov ^{re}	850
En 31 de Diciembre	900
En 31 de Enero	1.135
En 29 Feb ^{ro}	1.472
En 31 marzo	1.345
En 30 Abril	1.543
En 31 Mayo	1.431
En 30 Junio	1.393
En 31 Julio	1.011
En 31 Agosto	1.584
En 30 Sep ^{re}	687
En 31 Oct ^{re}	981
En 30 Nov ^{re}	466
En 31 Dic ^{re}	830

1832

1833

En 31 En^o 1833 1.822

En 6 dias de Febrero hasta entrega de la Casa	65 7/8
Por 536 p. ^{as} cobradas ala Caridad, de los meses de Diciembre de 1832 y Enero de 1833	86.704 7/8
Por 65 p. ^{as} r. ^{as} el mismo p. ^{as} seis dias de Feb ^{ro}	65 7/8
Por 239 p. ^{as} cobradas al Colegio de S. ^{ta} Catalina de que quedo a deber	239
Por 55 p. ^{as} r. ^{as} a D. Carlos el Fabrilero	55 6/8
Por 729 p. ^{as} r. ^{as} que se le da a D. Manuel de S. ^{ta} p. ^{as} el importe del trasporte de la Casa con lanas, en mulas, asnos, y demas especies	729 2
Suman las Ventas de M. ^{ta} frente	88.322 6/8

Del frente

88.322 6/2

Por 400 pesos importe del Esclavo Perote, en
 cuya cantidad se vendió a D. Joaquín
 Anca, Abartecedor de S. M. Ana. " 400 "

Por 250 pesos en que se vendió el Negro
 Antonio Navarro. 250 "

Por 348 p. 3/4 a que asciende lo cobrado a los
 Deudores de la casa. " 348 3/4 "

Por 3.114 p. 3/4 que importaron las existencias
 en 15 de Junio del 1827, segun la liqui-
 dacion hecha en la misma fecha por el
 finado D. Pedro Juan Sans. 3.114 "

Por 1.390 pesos 5/8 p. lo cobrado a los
 Deudores que quedaron a deber en la
 misma fecha de la liquidacion. 1.390 5/8 "

93.825 7/2

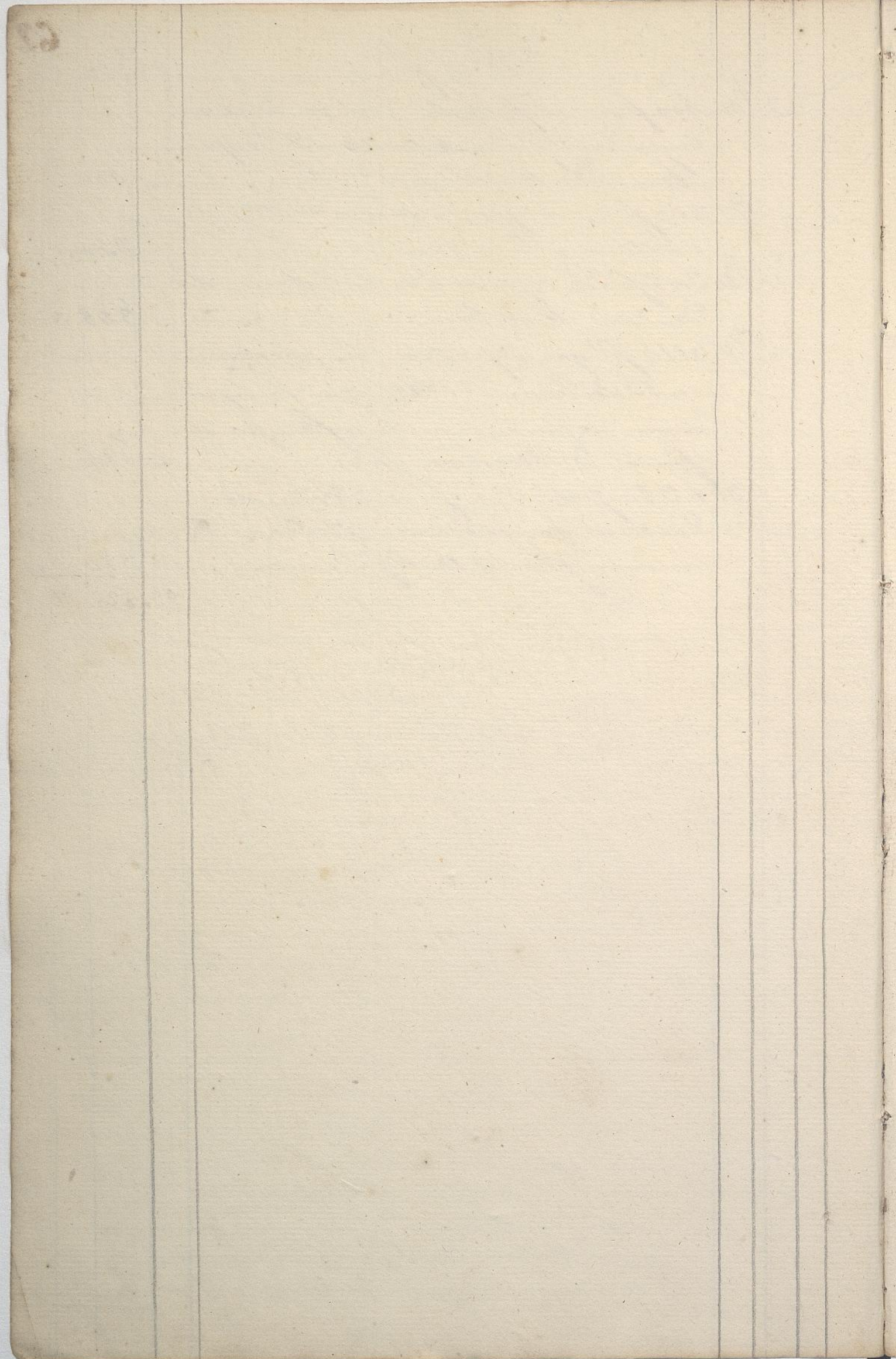

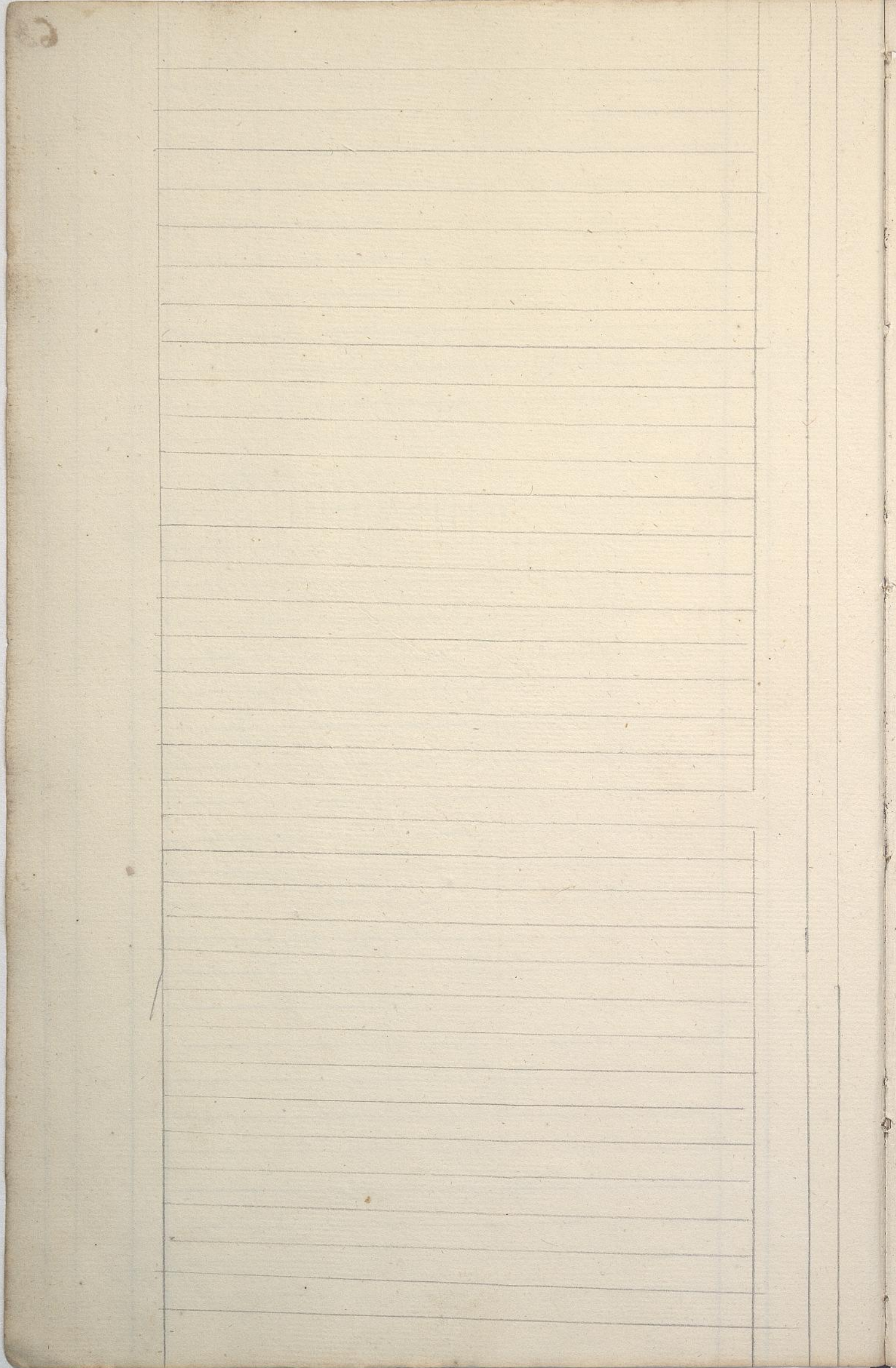

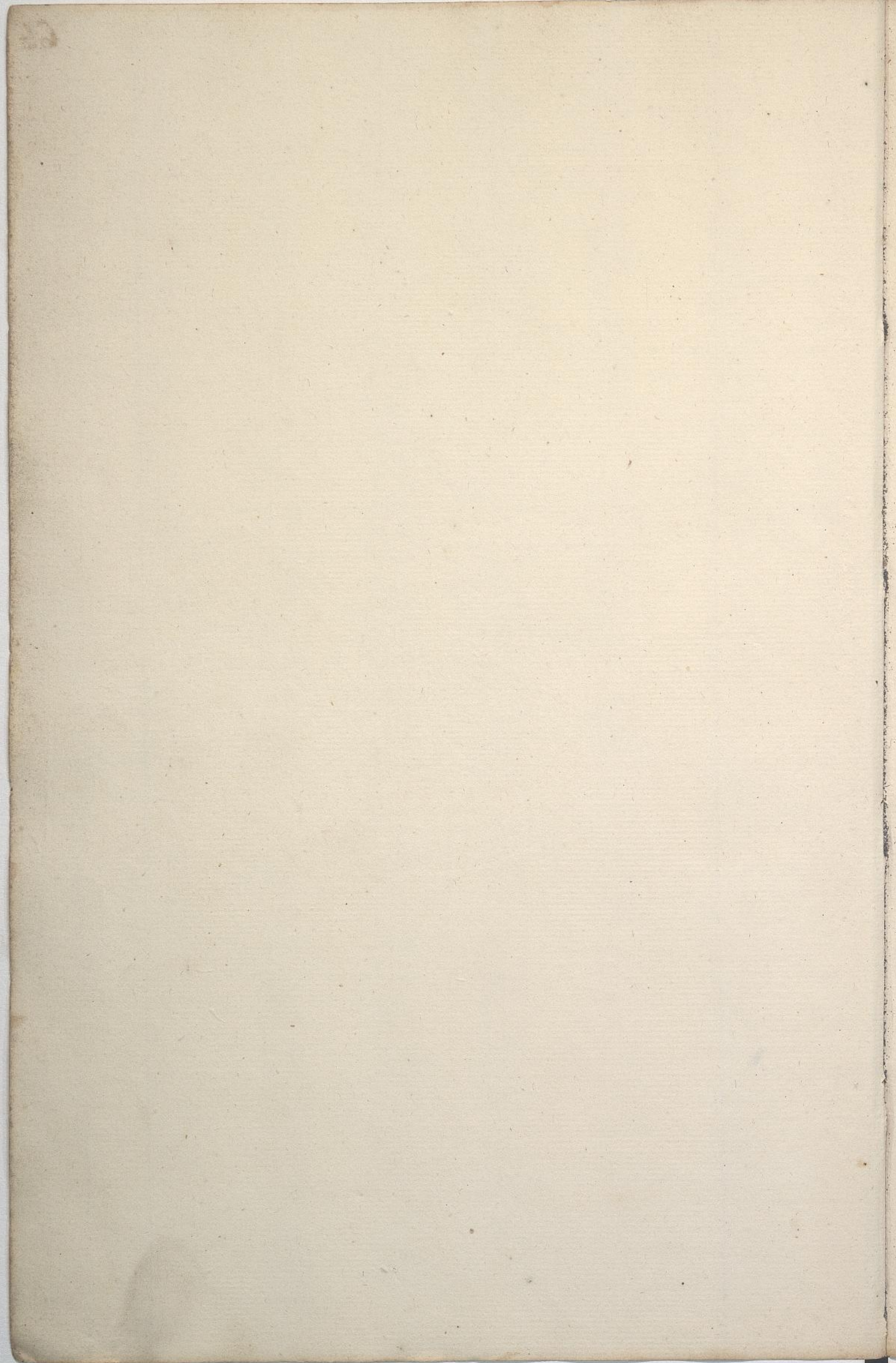

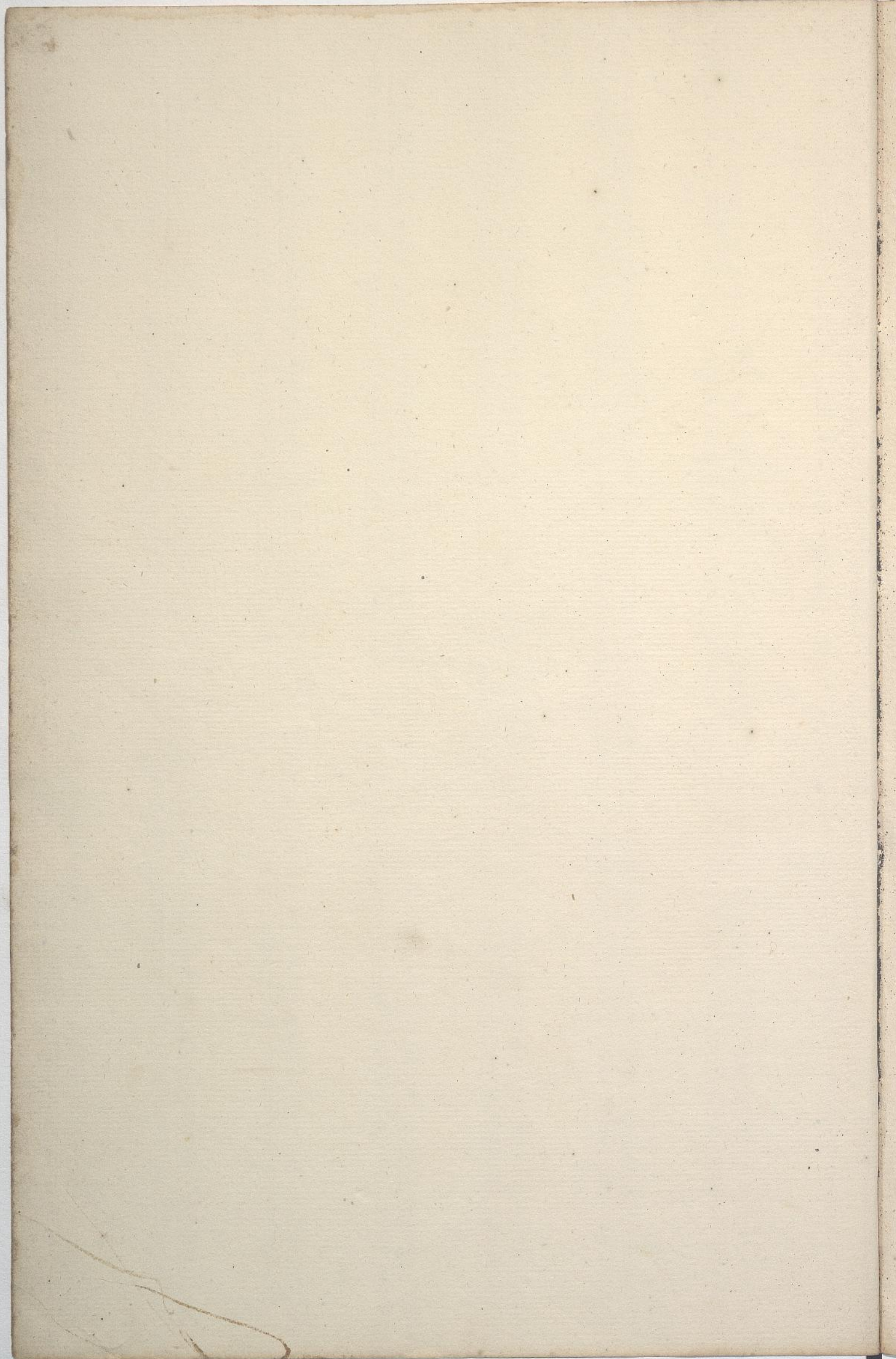

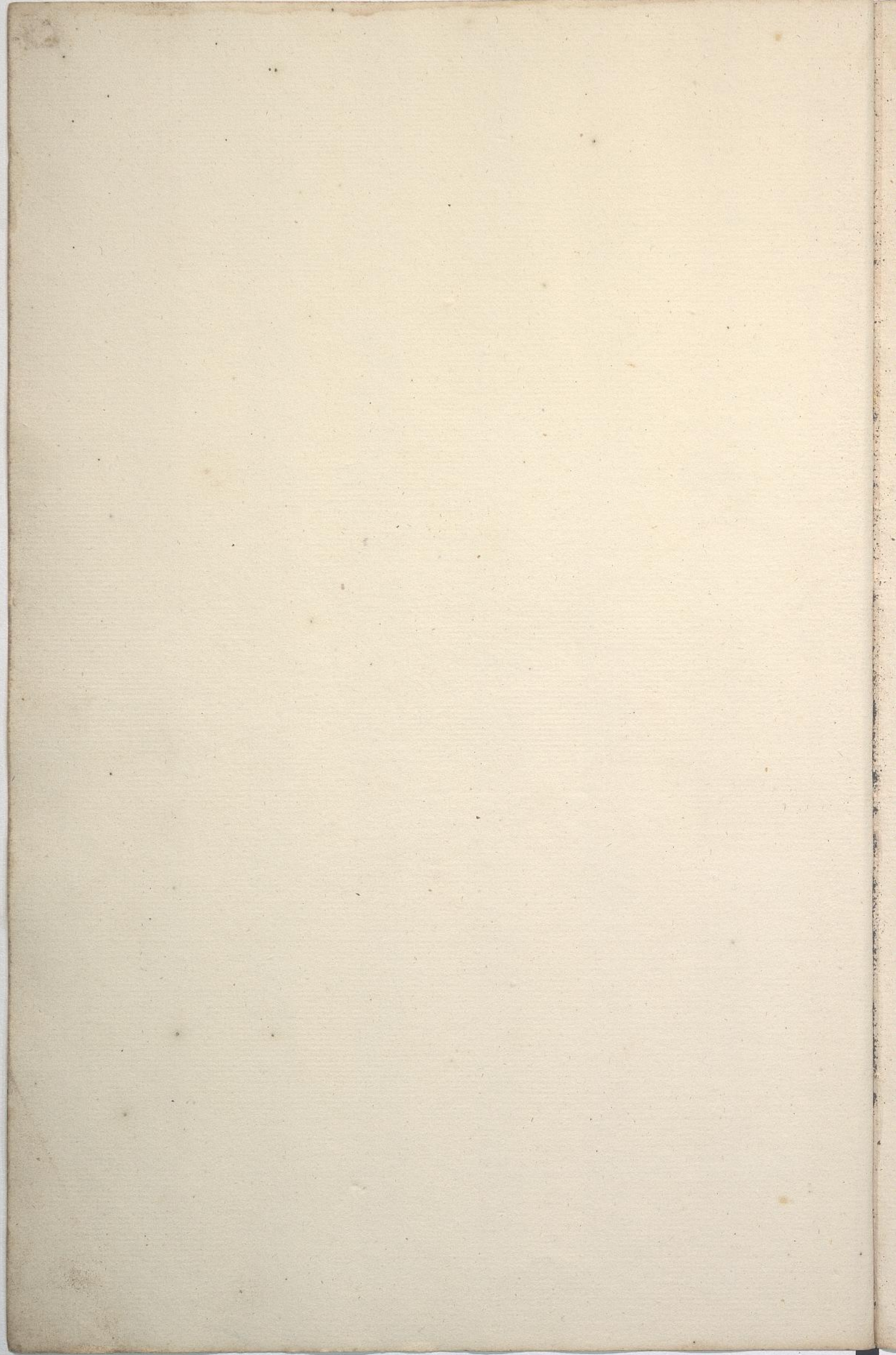

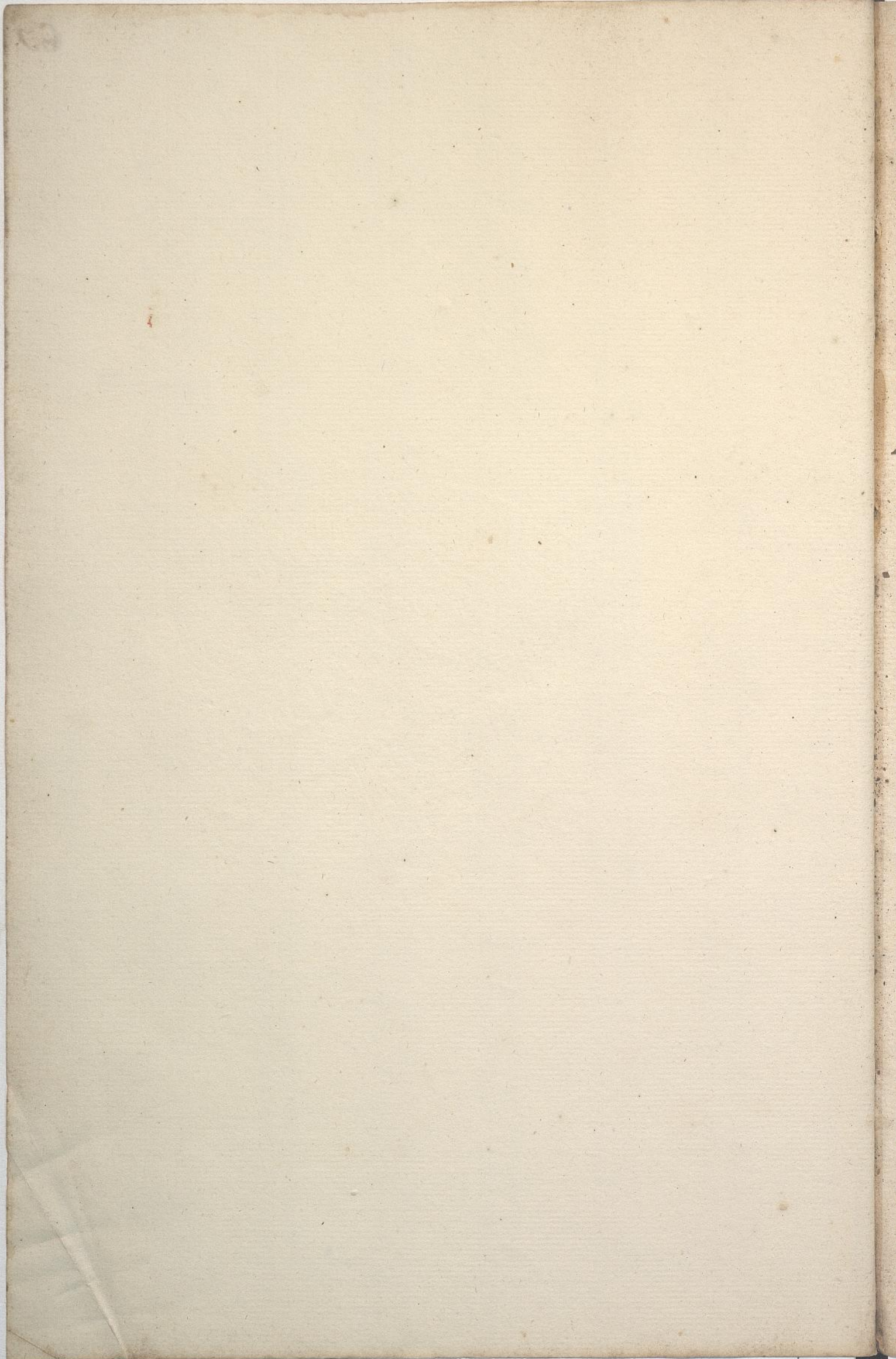

11

